Quedó Inaugurada hoy la 57a. Exposición Ganadera

Aumenta un 25°/o la Leche y Manteca; Reducen Aforos

CRONICA
DIARIO INDEPENDIENTE AL SERVICIO DEL PUEBLO
8 PAGINAS 80 CENTAVOS
CORREO ARGENTINO ROSARIO
TARIFA REDUCIDA - CONCESION No. 2398
FRANQUEO PAGADO - CONCESION No. 2617
AÑO XLIV ROSARIO, Sábado 10 de Agosto de 1957 Nº 13.369

Un banquete a las autoridades

Con asistencia del ministro de Agricultura y Ganadería de la Nación, doctor Alberto Mercier; del titular de Obras Públicas, ingeniero Pedro Mendiondo; del ministro de Agricultura y Ganadería de la provincia, doctor Víctor Guillermo Zemborain; de otras altas autoridades nacionales, provinciales y municipales, militares y eclesiásticas, y la presencia de los componentes de la comisión directiva de la Sociedad Rural y de entidades económicas y de cabañeros, quedó inaugurada esta tarde la 57ª Exposición Nacional de Ganadería, Industria y Comercio.

• Banquete previo

Previa a la ceremonia, hubo en el comedor de la tribuna del "paddock" del hipodrómo Independencia, un banquete en honor de las autoridades y los cabañeros. Transcurrió el mismo en un ambiente de cordial amistad, que reflejó la coronación de los esfuerzos comunes en pro del éxito de la muestra.

• La inauguración

Alrededor de las 15 se hicieron presentes en el local de la exposición las autoridades, sumándose a ellas el ministro de Agricultura y Ganadería, doctor Mercier, quien pocos instantes antes había llegado en avión procedente de Paso de los Libres.

En primer término se entonó el Himno Nacional, que ejecutó la Banda de Policía y coreó la concurrencia y, a continuación, hizo uso de la

Continúa en Pág. 3

TRANQUILIDAD EN LA FRONTERA Y TENSION EN LA RETAGUARDIA

Mientras en la frontera árabe israelí, donde se encuentran los efectivos de las Naciones Unidas, hay una verdadera tranquilidad, como en Gaza por epemplo, donde un sargento noruego de las fuerzas de la UN saluda a través de las alambradas a un colega israelí, en la retaguardia, se miran los acontecimientos con intranquilidad. Los jefes de la fuerza aérea observan por ejemplo los nuevos bombarderos, cuyos pilotos se hallan en un plan de adiestramiento.

Anuncio del M. de Agricultura

Para declarar inaugurada la 57a. Exposición Nacional de Ganadería, Industria y Comercio, habló esta tarde el ministro de Agricultura y Ganadería de la Nación, doctor Alberto Mercier, quien anunció nuevos precios para la caseína, manteca y leche de consumo, así como la grasa butirométrica.

Dijo el mencionado secretario de Estado:

"Una vez más el gobierno de la Revolución Libertadora se hace presente en este certamen ganadero organizado por la Sociedad Rural de Rosario.

"Cumple así su permanente anhelo de establecer contacto íntimo con los hombres que en la soledad de los campos trabajan con patriótico afán para acelerar la gran recuperación en que todos estamos empeñados.

"Días pasados, en el transcurso del acto inaugural de la Exposición de Palermo, en una disertación radiofónica dirigida a los productores agropecuarios del país, hice una reseña de la tarea específica cumplida por el ministerio a mi cargo.

"Al final de ello, manifesté que faltaba aún mucho por realizar. Y agregó hoy en ratificación de algo reiteradamente expresado, que el gobierno está siempre preocupado por encontrar soluciones prácticas —dentro de los medios a su alcance— para todos aquellos problemas fundamentales que atañen al normal desenvolvimiento de la vida campesina.

"He de referirme en la oportunidad a uno de esos problemas que afecta especialmente a esta pujante y laboriosa zona: la situación de la producción lechera.

✂ La producción lechera languidece

"Es desconcertante comprobar que esta actividad agropecuaria, que en Estados Unidos de Norteamérica constituye quizá una de las principales fuentes de riqueza de su economía, languidezca en República Argentina, magníficamente dotada en cuanto a suelo y clima, y donde el tesonero esfuerzo de los productores de razas lecheras en constante superación y sobre la base de calidad, colocó al país en un lugar destacado entre los que marchan a la vanguardia en el panorama mundial de esta producción especializada.

"Resulta igualmente paradójico el hecho concreto que entraña para el productor tambero la falta de equiparación de los valores según los diferentes destinos de la leche, situación que el gobierno está empeñado en solucionar equitativamente, eliminando los factores de inestabilidad y desaliento que se traducen en la paulatina liquidación de tambos.

"Pese a este anhelo y a la invariable decisión puesta en juego, no debemos olvidar, señoras y señores, que estamos aún viviendo las secuelas de la extinta dictadura, que en su afán de dirigismo absoluto, condujo los destinos del país a la desorientación, primero, luego al caos, y por último, a la ruinosa situación de todos conocida.

"Creemos firmemente que la producción lechera argentina tiene grandes posibilidades y debe constituirse en una de las fuentes de trabajo más importantes para la recuperación económica que el país necesita imperiosamente.

"Fortalece esta creencia el espíritu de trabajo de los esforzados productores rurales que han volcado su esfuerzo creador en esa actividad cuyo ejercicio tiene también ponderable contenido sociológico familiar.

"Sabemos que la forma más rápida para lograr aquella recuperación es establecer normas de contenido liberales que permitan la emulación de trabajo y su mejor recompensa, dentro de un clima de absoluta libertad.

✂ El dirigismo estatal

"Pero sabemos también, por la experiencia recogida a diario, que no es posible salir bruscamente de un sistema de crudo dirigismo estatal, donde todo estaba controlado y entrar a otro de plena libertad, máximo tratándose de ciertas actividades estrechamente vinculadas a los consumos populares.

"Es inexcusable función de gobierno, al estudiar los problemas, contemplar sus múltiples aspectos y resolverlos con prudencia, procurando evitar las incidencias marcadamente desfavorables y los impactos contundentes en cada uno de los distintos sectores sociales afectados.

"Señala asimismo esa experiencia que obrar de distinta manera sería continuar en el círculo vicioso de las soluciones transitorias. Por otra parte, es bien sabido que entre el estado de enfermedad y la salud plena debe pasarse indefectiblemente por un período de convalescencia, cuya duración casi siempre guarda relación directa con la gravedad del mal sufrido.

"Concretando en realidad sus definidas orientaciones en materia de política agraria, el gobierno de la Revolución acaba de adoptar una serie de medidas previas, que estimamos contribuirán a alentar la producción lechera y disminuir la tensión existente.

✂ Nuevos precios

"Para la caseína se reduce el actual aforo de 13 centavos de dólar por libra a 6 1|2 centavos, es decir, el 50 %.

"Para la manteca, se autoriza elevar el precio de pesos 16.— a $ 20.— el kilogramo.

"Para la leche de consumo, un aumento del 25 %.

"Estas medidas significan llevar el kilogramo de grasa butirométrica de leche destinada a la industria a $ 28.20, o sea un equivalente de pesos 0.90 el litro.

En cuanto a la industria quesera, están considerándose las disposiciones necesarias para permitir que la materia prima alcance un nivel de precio equilibrado con el de la leche destinada a la elaboración de caseína.

"Esta serie de medidas previas harán posible la absorción de los excedentes estacionales sin perjuicio para los productores, a quienes se les brinda así la oportunidad de elevar el rendimiento de sus explotaciones mediante las técnicas racionales que fueran abandonando ante los resultados adversos de la actividad.

"Parvas y silos volverán a completar la fisonomía natural del tambo y no se repetirá el episodio lamentable, casi habitual, de que en los meses en que más imperativamente se requiere abundante abastecimiento del mejor alimento, el tambero, por falta de reservas de forraje y recursos para adquirirlo, se viera constreñido a soltar las vacas con los terneros a fin de salvar su capital hacienda.

✂ No es fácil gobernar

"Hablando en el lenguaje claro y sincero que es la característica de nuestras ejecutorias, repetiré aquí una expresión que ya utilizara alguna vez: no es fácil gobernar desde el gobierno.

"Los intereses creados, por una parte, la insensibilidad de ciertos sectores, por otra, así como la irresponsabilidad de no pocos, cuyas conductas normativas debieran estar presididas precisamente por el sentido de la responsabilidad —que es el caso de algunos funcionarios del propio gobierno—, interfieren y entorpecen muchas veces la rápida realización de iniciativas bien intencionadas.

"No obstante el cúmulo de inconvenientes que debemos vencer, y que venceremos, el gobierno va cumpliendo sus planteamientos sociales, económicos y políticos con toda firmeza y decisión.

"Tenemos la certeza de que al finalizar su gestión habremos encaminado al país por las sendas propicias de sus días de prosperidad y progreso, borradas por los diez años de desgobierno que padeció.

✂ En la ruta ascendente

"Como lo expresara recientemente, hemos entrado ya en la rama ascendente de la recuperación, merced, en especial modo al trabajo y a la fe de nuestros hombres de campo.

"A ellos reitero, en nombre del gobierno de la Revolución Libertadora, que ese espíritu de trabajo y la decisión que les anima en la tarea, continuarán siendo valorados en toda su magnitud.

"La respuesta del campo

Continúa en Pág. 3

"Languidece la Producción de Leche", Dijo el Dr. Mercier

© INSTITUTO COORDINADOR DE PUBLICIDAD
SU COMERCIO
SU INDUSTRIA
SU HOGAR
¡NECESITAN DEFENSA!
La defensa que proporcionará confiar sus seguros a:
Cooperación Gremial
COOPERATIVA DE SEGUROS LTDA.
OBTENDRÁ:
El más bajo costo
Seguridad - Servicio
Distribución de excedentes en proporción a las operaciones.
No olvide que las Cooperativas no persiguen un fin de lucro, sino el bienestar general
PIDA INFORMES
Av. Sgto. CABRAL 181 - T.E. 65602 - 67009 - 62370
ROSARIO

Los Submarinos Polacos que Navegaban en Aguas Británicas van Hacia Egipto

Cooperación Económica Mutua, Base de la Reunión de Bs. Aires

CIUDAD DE MEXICO, 10. (INS). — El secretario de Hacienda, licenciado Antonio Carrillo Flores, destacó la importancia de la Conferencia Económica de Buenos Aires afirmando que será una reunión de plenipotenciarios que aspira, como tema central, a establecer normas y principios que en materia enonómica rijan la cooperación que en la Carta de la Organización de Estados Americanos se comprometieron entre sí las naciones del concierto hemisférico. Castillos Flores, que hoy viaja por vía aérea rumbo a la capital argentina, encabezando la delegación mexicana, dijo que las naciones americanas tienen muchos problemas. "Para resolverlos —agregó— contamos fundamentalmente con nuestro trabajo. No vamos, pues, a Buenos Aires en busca de una fórmula que sustituya o aminore nuestro esfuerzo, sino simplemente en procura de principios de justicia, de sana cooperación recíproca benéfica para todas las naciones americanas.

*** PUNTOS PRINCIPALES DE MEXICO**

Señaló que las tesis principales que sustentará la delegación mexicana son las siguientes: 1a., materias. En este aspecto, México se guiará por las palabras del presidente Ruiz Cortines en el discurso que pronunció en Panamá en el sentido de que buscarse en la órbita internacional fórmulas que aseguren un mínimo de justicia para los productores; 2a., inversiones extranjeras; 3a., financiación intergubernamental; 4a., un organismo central encargado de coordinar la cooperación económica y orientarla en el Consejo Interamericano Económico.

*** "REGIMEN DE MAYOR COMPRENSION'**

WASHINGTON, 10. (INS). — El senador Homer Capehart predijo que la conferencia económica interamericana de Buenos Aires deparará un régimen de mayor comprensión sobre "los medios y arbitrios" para incrementar el comercio entre las naciones del hemisferio occidental. El legislador republicano precisó que no espera de la conferencia decisiones específicas trascendentales sino que, más bien, contribuirá fundamentalmente a crear "un mayor entendimiento entre nuestros pueblos". El senador concurrirá a la reunión como consejero de la delegación de Estados Unidos.

Interrogado sobre el proyecto de crear un mercado común en la América Latina, Capehart opinó que acaso la región no esté lo suficientemente industrializada para justificar la implantación de tal medida, al menos por el momento. Señaló que es preciso que la América Latina se industrialice para que pueda elaborar sus productos naturales con su propio trabajo y su propio capital. Capehart expresó la íntima convicción de que si los industriales norteamericanos tuvieran la certeza, sin el menor asomo de duda, de que sus inversiones allende el río Bravo no estarán sujetas a las leyes de expropiación, "centenares de millones de dólares" serán invertidos en la región desde Estados Unidos. Requerido acerca de si observaba alguna inclinación hacia la izquierda en las políticas latinoamericanas, respondió: "Al contrario, la tendencia es hacia la empresa privada y de alejamiento del socialismo".

*** INVITACION AL GOBIERNO DE PRAGA**

WASHINGTON, 10. (INS). — La Organización de Estados Americanos invitó al gobierno de Checoslovaquia a enviar un observador a la Conferencia Económica Interamericana, a realizarse en Buenos Aires a partir del 15 del corriente mes. La invitación fué enviada después que Checoslovaquia indicó su interés en seguir las alternativas de la conferencia, junto a otros países europeos. Anteriormente se había enviado una invitación a Yugoslavia, pero el gobierno de Praga es el primero de la órbita soviética en recibir una invitación similar.

*** LA DELEGACION PERUANA**

CAPITAL FEDERAL, 10. (Télam). — El ministro de Hacienda y Comercio del Perú, señor Juan Carlos Heeren, presidirá la deelgación de ese país que intervendrá en la conferencia económica interamericana. Le acompañarán en las gestiones de práctica los doctores Felipe Barreda, Hernán Bellido, Edwin Letts, Juan Ignacio Helguera, Emilio Barreto, Carlos Gibson y Herless Buzzio.

ESTA EN EL PAIS EL PRESIDENTE DEL CONSEJO ECONOMICO FRANCES

CAPITAL FEDERAL, 10. (Télam). — Procedente de Montevideo, arribó ayer a las 19.50, al aeroparque de la ciudad de Buenos Aires, el presidente del Consejo Económico de Francia, señor Emile Roche. El señor Roche viajó en un avión que se le envió por disposición del general Aramburu. El distinguido hombre público francés fué declarado huésped de honor, por cuanto "es motivo de viva satisfacción para el gobierno argentino la presencia de tan distinguida personalidad en nuestro medio".

El Alquiler Sería Modificado Cuando no es Función Social

CAPITAL FEDERAL, 10. — El decreto-ley de alquileres, dado a conocer el 28 de febrero último, por el cual se establece un sistema para salir del régimen de emergencia que rigió las locaciones durante varios años, tendrá en breve plazo su respectiva reglamentación que sigue siendo objeto de detenido estudio por diversos organismos asesores a fin de unificar los criterios que exigen en la materia en los círculos gubernativos. Por el artículo primero del citado decreto-ley se excluye del régimen de beneficios a todos los grandes comercios, locales para industria y a los inquilinos con bienes de fortuna. Precisamente en la reglamentación de dicho artículo donde divergen las opiniones para establecer los alcances definitivos del mismo. En ese sentido se han preparado diversos anteproyectos y es probable que en la semana próxima quede redactado el definitivo, salvando el concepto de la función social de la propiedad de mantener los alquileres actuales para quienes no tengan otros bienes y destinen las dependencias arrendadas a vivienda En cambio, se estima que debe establecerse la libre contratación para los locales de grandes comercios e industrias, donde no se justifica la función social, ya que dichos establecimientos pueden hacer frente a alquileres a tono con la realidad comercial. En definitiva es la Junta Militar la que debe pronunciarse sobre esta cuestión, cuya decisión se conocería en el curso de la semana venidera.

✂ Policía Portuaria

C. FEDERAL, 10 (Télam).- En Presidencia se dió a conocer un decreto-ley del Poder Ejecutivo, por el cual, a partir de ayer, la policía de Trabajo del Puerto será ejercida por el Ministerio de Marina, por intermedio de la Prefectura Nacional Marítima.

Esta dependencia proyectará dentro de los 30 días las reglamentaciones que regirán esas funciones.

La epidemia que hay en Salta no sería de gripe asiática

SALTA, 10 (Télam). El brote epidémico que se registra en esta provincia y que aún se mantiene en toda su intensidad, nada tiene de semejante con la denominada gripe asiática. Así lo declara el Ministerio de Asuntos Sociales y Salud Pública del gobierno local, que refleja los resultados de un detenido estudio de los casos registrados hasta el presente.

Mientras tanto el número de enfermos aumenta constantemente en Salta. Casi puede decirse que no hay hogares donde no haya enfermos, habiendo casos en que familias enteras padecen el mal. Se estima extraoficialmente que el número de enfermos en esta ciudad alcanza a 5.000 mereciendo destacarse que en el Hogar Escuela de 600 internos hay 140 casos. Las autoridades sanitarias loceles han desmentido las informaciones según las cuales se habían producido casos fatales en la localidad de Tolar Grande.

Reintegróse a su cargo el Jefe de Policía de Caseros

La intervención federal en la Provincia, dictó un decreto por el cual no se acepta la renuncia que elevara en su oportunidad por el señor Enrique Destéfanis, como jefe de policía del departamento Caseros, el que reintegróse al cargo en el día de ayer, siendo puesto en posesión del mismo por el capitán Alberto Canudas, quien lo desempeñaba interinamente.

En la secretaría de la Jefatura de Policía fué confirmado el señor José Palladini.

Nueva entrega roja a El Cairo

LONDRES, 10 (INS).— Dos submarinos construidos en Rusia que pueden estar camino a Egipto avanzaron hoy hacia el canal de la Mancha siguiendo la misma ruta de otros tres submarinos soviéticos previamente entregados a la nación egipcia.

Los observadores navales siguieron el progreso de los submarinos que llevan la bandera polaca para observar si se dirigían al puerto egipcio de Alejandría, en el Mediterráneo, donde los otros submarinos terminaron una jornada similar en junio ppdo.

Los submarinos, vistos primeramente cerca de las costas del Mar del Norte de Escocia fueron identificados por el Almirantazgo británico como de la clase M. soviética y similares a los otros tres submarinos enviados a Egipto. Los otros eran embarcaciones mayores de gran radio de acción Los primeros dos submarinos que se sabe han salido a flote en el Báltico desde que terminó la segunda guerra mundial se deslizaron junto a la costa oriental británica sin hacer caso a las señales de la Real Marina.

Finalmente los submarinos hicieron señales a un barreminas de la marina británica diciendo que no necesitaban ayuda, y prosiguieron su avance lentamente hacia el sur.

El comandante del barreminas declaró que los submarinos no actuaron en forma sospechosa. Dijo que eran diseño moderno e hicieron gran número de señales con sus lámparas pero advirtió que no pudieron entenderlas.

✂ Ataque del ejército republicano irlandés

BELFAST, 10 (INS).— Unos 100 miembros del proscripto ejército republicano irlandés iniciaron hoy un frustrado ataque contra un cuartel de policía en Swatragh, condado de Londonderry. El ataque fué rápidamente rechazado y no hubo bajas entre la policía, pero los edificios del cuartel resultarnoon averiados por el fuego de los agresores. Se cree que varios nacionalistas resultaron heridos cuando se retiraron por el nutrido fuego de la policía.

Los miembros del proscripto ejército republicano irlandés pretenden la unión de Irlanda Swatragh es una región fuertemente nacionalista, ubicada al pie de la montaña Sperrin.

Crece el número de personas que huyen de Alemania Este

BONN, 8. (INS). — El número de alemanes que huyó de la zona comunista oriental hacia Alemania Occidental durante el último mes fué un tercio mayor que los que habían huído en junio.

Durante junio lograron fugarse del territorio comunista unos 18.469 alemanes, y en julio el número subió a 24.280. Entre los fugitivos se incluye a 260 "policías del pueblo" y a 1.925 ex prisioneros políticos.

La quinta parte de los que [illegible] son jóvenes menores de 24 años de edad.

Encuéntrase en Esta el Ministro Mendiondo

Desde anoche se encuentra en nuestra ciudad el ministro de Obras Públicas de la Nación, ingeniero Pedro Mendiondo. El mencionado secretario de Estado visitó en la mañana de hoy diversas dependencias de la repartición que se hallan ubicadas en rosario, a los fines de tomar contacto ion las necesidades de la misma y tratar, por consiguiente, de buscar una solución a las mismas. De igual manera, el ingeniero Mendiondo asistió, por la tarde, a la inauguración de la 57a. Exposición Nacional de Ganadería, Industria y Comercio, y, asimismo, concurrió al almuerzo ofrecido por la Sociedad Rural en honor de las autoridades y cabañeros, que se sirvió, sobre las 13, en la tribuna del "paddock" del hipódromo Independencia.

En Todo el País fué Celebrado hoy el "Día de la Aeronáutica"

CAPITAL FEDERAL, 10. (Télam). — Sigiificativas proyecciones alcanzan los actos que tienen lugar en todo el país en celebración del Día de la Fuerza Aérea Argentina, coincidente con el 45 aniversario de la creación de la Escuela de Aviación Militar. En esta capital la nota más destacada estuvo a cargo de los efectivos del arma, que rindieron homenaje al Gran Capitán de los Andes depositando una ofrenda floral ante su monumento en la plaza San Martín, donde, además, desde las 8, efectivos de la Aeronáutica Militar formaron guardia de honor durante toda la jornada.

Poco antes de las 11 se hizo presente en la plaza San Martín el vicepresidente provisional de la Nación, contraalmirante Isaac F. Rojas, el que fué recibido con vivas y aplausos por parte del numeroso público que se encontraba en la plaza. También estaban presentes el comandante en jefe de la Fuerza Aérea Argentina, brigadier Alfredo Vedoya, y el comandante en jefe del Ejército, general Arturo Ossorio Arana. Una compañía de la Aeronáutica Militar con bandera y banda se encontraba formada en el lugar. En momentos en que una escuadrilla de aviones Gloster Meteor de la 7a. brigada aérea de Morón sobrevolaba la zona, el contraalmirante Rojas y el brigadier Vedoya depositaban una corona de flores ante el monumento al Libertador.

Pocos minutos antes habían hecho lo propio los integrantes de la misión que en representación de la Fuerza Aérea uruguaya acababa de aterrizar procedente de Montevideo. Previamente depositaron una ofrenda floral al pie del monumento al general San Martín.

✠ En Córdoba

Simultáneamente con el acto cumplido en honor del gran capitán de los Andes en toda las guarniciones aéreas del país se llevaron a cabo ceremonias idénticas. En Córdoba el acto fué presidido por el titular de Aeronáutica, comodoro Jorge Horacio Landaburu.

Cambios de Oficiales Ordenó Batista

LA HABANA, 10. (INS). — Numerosos traslados de oficiales del ejército se anunciaron oficialmente. Entre otros el coronel Alberto Ríos Chabiado reemplaza al coronel Ramón Cruz Vidal como jefe del regimiento del Distrito Militar de Santiago de Cuba. El coronel Damaso Sodo sucede al coronel Manlel Ugalde Carrillo como supervisor del presidio de la isla de los Pinos, y el coronel Pedro Barrera, jefe de Operaciones de Sierra Maestra, fué designado agregado militar de la embajada cubana en Venezuela.

Entre tanto, la jefatura del ejército informó que tres rebeldes fueron muertos y varios heridos en dos recientes encuentros con fuerzas del ejército en la provincia de las Villas. También anunció el ejército que tres casas escuelas fueron quemadas por terroristas y que se practicaron varias detenciones, en diferentes zonas de la isla, de elementos que se describen como subversivos. Se afirma que cuatro personas han solicitado ayer asilo en distintas embajadas.

CRONICA
DIARIO DE LA TARDE
Fundado el 2 de Mayo de 1914
Registro de la Propiedad Intelectual Nº 518.027
Director: NESTOR JOAQUIN LAGOS

Indice de Trabajo y Progreso

A lo largo de cincuenta y siete años las muestras organizadas por la Sociedad Rural de Rosario han constituido un índice claro del progreso alcanzado por esta ciudad, su rica zona de influencia y el país todo en los órdenes de la producción agropecuaria, el comercio y la industria. Durante el transcurso de ese lapso ha sido posible apreciar, a través de cada una de las exposiciones anuales realizadas, el esfuerzo tesonero del agricultor, del ganadero, del comerciante y del industrial por transformar en realidad la riqueza potencial de la Nación y abrir nuevos horizontes en el amplio campo de la economía argentina. Frente a las creaciones exhibidas anualmente, esos constructores del bienestar nacional, y junto a ellos toda la población, han podido así hacer un balance de los adelantos logrados en los respectivos sectores económicos, cotejar serenamente las imperfecciones y bondades de los métodos seguidos en las explotaciones y refirmar o corregir directivas tendientes a la consolidación de los mercados consumidores del interior y exterior.

* * *

Así como esas muestras anuales de la Sociedad Rural de Rosario revelan el mérito de haber servido siempre para captar cabalmente el grado y la extensión del progreso económico que el país ha ido conquistando en todo lo que va de este siglo, también traducen con fidelidad la magnitud que asume en el desenvolvimiento de las actividades agropecuarias, comerciales e industriales la medida de la confianza que los hombres de empresa tienen depositada en el presente y futuro de la Nación. Ese factor de singularísima importancia en el ámbito de la economía argentina, el cual ha sido sometido a pruebas severas en los períodos más difíciles de nuestro proceso político y social, constituye el fundamento sólido y hasta ahora inconmovible en el que se asienta el trabajo fecundo que en la faena campesina, mercantil y fabril sirve de respaldo al necesario y progresivo bienestar general de la comunidad. Por ello, cabe reiterar, pese a las dificultades que esta hora depara, que como ha acontecido en otras etapas anteriores, en el decurso de los cincuenta y siete años transcurridos ya, la riqueza creada con esa fe perseverante y sacrificio cierto, y ahora expuesta a la consideración pública en la muestra que hoy se inauguró, adquiere el valor de un estímulo ético para un pueblo que aguarda la anhelada recuperación de nuestra economía. En este orden de ideas, es indudable que la 57ª Exposición Nacional de Ganadería, Industria y Comercio, que ha habilitado la Sociedad Rural de Rosario, representa un ejemplo de cuanto puede conquistar el trabajo realizado sin retaceos.

* * *

Pero en la misma proporción en que esta muestra agropecuaria, comercial e industrial revela, como lo tradujeron las precedentes durante los años anteriores, el progreso logrado por el país, la capacidad y confianza casi ilimitadas de los hombres de empresa, como así también de cuantos con ellos colaboran en el campo, en el negocio y en la fábrica, sirve al mismo tiempo como oportuna expresión de las inquietudes y aspiraciones que se agitan en cada uno de los planos concurrentes de esas actividades productivas, en las que necesariamente influyen las condiciones en que hoy se desenvuelve toda la economía nacional. Es indudable que cuantos participan de esta exposición y los vastos sectores económicos que ellos representan, saben perfectamente que no es posible un tránsito acelerado de un régimen de economía controlada y semidirigida, o dirigida del todo, al menos en ciertos aspectos, como el que implantó el gobierno depuesto, a un sistema en que adquiera real vigencia la plena libertad económica y pueda hallar la expansión necesaria el espíritu de libre empresa, ideales sustentados por el gobierno provisional y los cuales merecen el apoyo leal de todos, pero es también cierto que esos hombres de trabajo aguardan con expectación muy lógica la adecuada solución de los problemas que transitoriamente experimentan la agricultura, la ganadería, el comercio y la industria.

* * *

Empero, y aunque esas soluciones anheladas no lleguen de inmediato, dadas las circunstancias transitorias y excepcionales que el país atraviesa, pocos con mayor capacidad que los hombres que actúan en las esferas agropecuarias, mercantiles y fabriles, pueden valorar cabalmente el grado de la responsabilidad que les compete en los órdenes de sus actividades específicas y en directa relación con la normalización institucional perseguida y la paulatina recuperación económica. Esa responsabilidad, sin duda alguna, lleva implícita la indispensable cooperación que contribuya a consolidar las bases firmes del inmediato y futuro bienestar de todos los argentinos; y por ello debe entenderse que quienes hasta ahora han sabido demostrar su espíritu de progreso, su vocación para el trabajo y su fe constructiva, han de perseverar en la medida necesaria para posibilitar con su esfuerzo el advenimiento de un futuro de paz y bienestar comunes.

ESTIMAN QUE ALCANZARA LA PAPA PARA EL CONSUMO

Habría renunciado el secretario de Hacienda municipal

Ha trascendido en algunos círculos vinculados a la actividad comunal que habría presentado su renuncia el secretario de Hacienda de la municipalidad, señor Manuel Ilundain. En las mismas fuentes se vincula la decisión con la posición adoptada ante planteos realizados por las autoridades del Sindicato de Trabajadores Municipales.

Nota del C. de Farmacéuticos

El Colegio de Farmacéuticos de Rosario ha dado un comunicado relacionado con la próxima designación de las autoridades en la Universidad Nacional del Litoral. Señala la institución, que considera necesario refirmar una vez más su posición, sostenida desde fines del año 1955 para evitar "la desorganización actual y la aplicación del plan de estudios vigente que no permite la mínima capacitación indispensable del futuro profesional". Agrega luego, que se ha bregado por la jerarquización de la escuela y la carrera y "para ello hemos ofrecido en numerosas oportunidades nuestra amplia colaboración de egresados" y que "hemos solicitado por nota a las autoridades universitarias, la separación del cargo de director de la Escuela de Farmacia local, del Dr. Hipólito González, por ser notorio que ha desconocido públicamente y reiteradamente la profesión, por no poseer antecedentes en la docencia universitaria, en el campo científico ni en la práctica profesional". Por todo ello, el Colegio de Farmacéuticos resuelve:

1º) Renovar la exigencia de una revisión total de lo actuado por la intervención en la Escuela de Farmacia y Bioquímica.

2º) Insistir ante las autoridades universitarias en la necesidad de reorganizar el plantel de profesores, dentro de las normas exigidas por las leyes vigentes.

3º) Insistir, como medida previa, en la anulación del nombramiento del actual director de la Escuela de Farmacia y Bioquímica, por no llenar los requisitos esenciales para el cargo.

4º) Pedir igual pronunciamiento a las entidades profesionales farmacéuticos y bioquímicas de la República, autoridades universitarias y profesores de las distintas escuelas de farmacia.

5º) Elevar a las autoridades nacionales la documentación que certifica la irregular situación de la Escuela de Farmacia y Bioquímica de la Universidad Nacional del Litoral.

Buques anclados en el puerto Rosario

En el puerto de nuestra ciudad se encuentran anclado el buque de bandera argentina, Marplatense, esperándose la llegada de estos otros: Florentino Ameghino Sises, Meres N. Amsteland, Vivera y St. Thomas.

Consideración sobre precios

La Asociación de Productores y Distribuidores de Papas ha dado a publicidad el siguiente comunicado:

Vistas las publicaciones y comentarios, un tanto alarmistas, de algunos diarios de esta ciudad, respecto a la actual y futuro abastecimientos de papas, cuyos redactores, evidentemente, no se han documentado bien sobre el problema que comentan, esta Asociación, integrada con los auténticos productores de papas, de la Zona, se hace un deber comunicar:

1º A pesar que los rendimientos de las dos últimas cosechas de papas en la zona sud-este de la provincia de Buenos Aires y muy especialmente en esta zona de Rosario fueron muy escasos, creemos que los saldos de papas disponibles, dentro de un consumo normal, alcanzarán hasta la próxima cosecha.

2º Los precios actuales, que están cobrando los productores si bien mejorados, su aumento, no se aproxima al encarecimiento experimentado, proporcionalmente, por otros artículos de consumo. Por ello se acrecienta la demanda de la papa, que siempre resulta lo más barato de todas las verduras y hortalizas. Este podría alterar nuestros cálculos previstos para las actuales existencias.

3º Disponemos de estadísticas oficializadas, de los movimientos de papas en nuestros grandes mercados de concentración; las que ratifican nuestras predicciones y demuestran, además, que en nuestra ciudad es donde más barato se vende actualmente la papa.

4º Oportunamente, en documentados memoriales, proveenimos a las autoridades competentes, que esta crisis de producción que vamos a soportar, sugeriendo soluciones prácticas, que no se han tenido en cuenta; esto, posteriormente, puede agravar la escasez.

5º En nuestra zona, no existen de hecho, los intermediarios específicos en la comercialización de la papa; aquí todos los que en ella actúan, son además, auténticos productores que ponen la comercialización al servicio de su

Enfermos atendidos en el Hosp. Italiano

Fué dado a conocer el movimieno de enfermos habidos durante el mes de julio próximo pasado en el hospital Italiano "Garibaldi". Se han atendido 255 hombres y 524 mujeres, quedando en asistencia en el corriente mes de total de 234. También se informa sobre los atendidos en consultorio, que suma 2771; se hicieron 211 transfusiones de sangre y 23 de plasma; 1276 análisis de química médica, 76 de bacteriologia y 50 patológicos, siendo la atención del gabinete de electroterapia y rayos X de 1481.

INTERVENDRA SANTA FE EN LA MUESTRA DE Y. P. F.

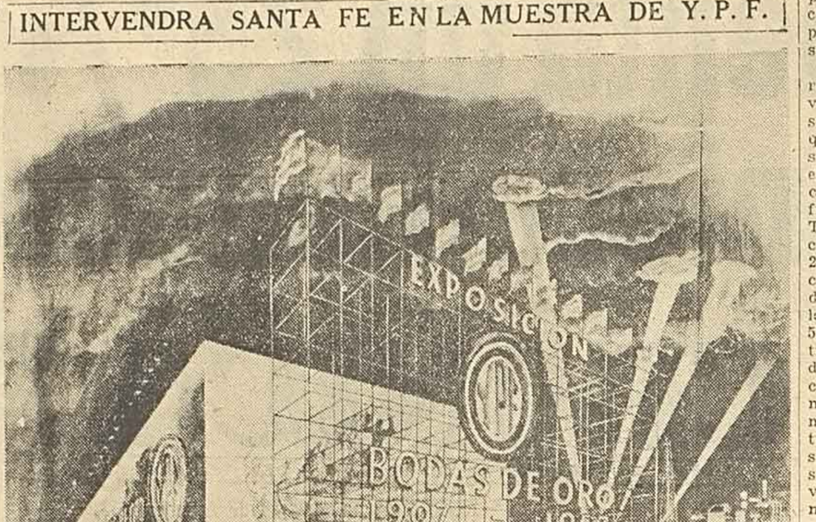

Aspecto que presentará la exposición a inaugurarse en diciembre.

Presidió en la tarde de ayer el ministro de Hacienda, Economía e Industria de la provincia, señor Valentín P. Negrito, una reunión destinada a concretar la presencia de la industria y el comercio santafesino en la exposición que se llevará a cabo en Buenos Aires, entre Diciembre y Abril, auspiciada por Y. P. F.

Estuvieron representadas en las deliberaciones la Asociación Comerciantes, la Federación Gremial del Comercio e Industria, Federación Económica de la Provincia, Bolsa de Comercio, Bolsa de Comercio de Santa Fe, Cámara Gremial de la Arena, Cámara de la Industria Metalúrgica, Cámara de la Máquina de Coser, Talleres Metalúrgicos, Cámara Industria y Cámara de la Alimentación.

El señor Negrito señaló el carácter de internacional de la muestra, de la que participarán, entre otros países, Gran Bretaña, Bélgica, Rusia y Brasil y destacó que Entre Ríos había contratado 800 metros cuadrados de superficie para exponer su producción. Los funcionarios de Y. P. F. señores Eduardo Bayman André y Eduardo Agüero, quienes expusieron, con planogramas y fotografías, detalles de la monumental exposición, acordándose, por último, reservar para Santa Fe una superficie de 1,665 metros cuadrados, por un importe total de 1.455.000 pesos.

Para promover la distribución de superficies se integró la siguinte comisión: presidente, señor Valentín Negrito; miembros: Alberto Daumas, Héctor Crosetti, Pedro Adolfo Beccani, Aquiles Allevi, Reynaldo Gervasini y Raúl Benzadón.

Petitorio de Bien Público de la Unión Vecinal B. San Martín

Las autoridades de la Unión Vecinal del barrio "San Martín" "A", con secretaría en la calle Corrientes 6098, ha dado un comunicado dirigido a la opinión pública en general, en la que expone las graves deficiencias que soporta dicha zona, por carencia de importantes elementos para su progreso.

Agregan que la institución en tres oportunidades se ha dirigido por nota al comisionado municipal solicitándole audiencia, a fin de plantearle los problemas que se afronta, pero a la fecha no ha tenido contestación. Por ello hace público su petitorio, concretado en estos puntos:

1º) El barrio carece en absoluto de agua potable, razón por la cual hemos solicitado, aunque más no sea, una canilla pública en la intersección de las calles Piedras y Corrientes; negándosenos en otra oportunidad, según dijeron, por no dar abasto las maquinarias que extraen, sin tener en cuenta que el barrio utiliza agua de canila, debiendo hacer seis cuadras hasta la de Muños y San Martín, a fin de proveerse.

2º) El teléfono público que hemos solicitado en Muñoz y San Martín, el más cercano lo tenemos a 10 cuadras, y las líneas pasan precisamente por el lugar que indicamos.

3º) Otro afligente problema que nos aqueja es el de los desperdicios domiciliarios. Hace ya dos años largos que venimos solicitando un recolector de residuos, aunque más no sea día por medio y súmase ésto a la ubicación de nuestro barrio, cercano a los basurales y se apreciará el problema en toda su crudeza.

4º) Anteriores intervenciones habían ya concedido un parque infantil que debía colocarse en la manzana donada para plaza, existente en las calles Piedras y Ombú entre Corrientes y las vías del ferrocarril y que beneficiaría a cantidad de niños.

5º) Los zanjeos, pasos de piedra y alcantarillas se encuentran en deficiente estado; los trabajos comenzados hace ya rato fueron abandonados.

6º) Es imperiosa la necesidad de construir una nueva escuela, niños de una extensa zona deben apiñarse en dos escuelitas existentes en calle Cabildo al 1.200 y Arijón al 2.000, donde funcionan hasta 5 turnos diarios con grave detrimento de la educación. Hacemos notar que existe un terreno municipal, en el cual podría erigirse el citado establecimiento en las calles Presidente Roca y Ombú.

Sesiona en Córdoba una junta asesora

Esta noche, a las 21, en Colón 637, Córdoba, se reunirá la Comision Argentina Asesora en Salud Mental. Designará sus nuevas autoridades, determinará las zonas de los comités regionales asesores, declaración sobre distintos problemas vinculados a su gestión específica, y proyecto de ley nacional de salud mental y audiencias con el ministro de Asistencia Social y Salud Pública de la Nación.

ES EMPLAZADO EL INTENDENTE

En torno a la stiuación del personal municipal y el cumplimiento suscripto, el sindicato de Trabajadores Municipales ha dado a publicidad la siguiente declaración:

"El Sindicato de Trabajadores Municiples de Rosario lleva a canocimiento de la masa societaria y opinión pública, que el D. E. Municipal ha sido emplazado para que en el término de 96 horas proceda a cumplir el convenio firmado ante el Ministerio de Trabajo y Previsión de la Nación (Delegación Rosario), el 22/7/57, por el cual existe el compromiso de las autoridades municipales de respetar lo estatuido en la Ordenanza 537 de 1949, constituyendo los tribunales administrativo y de disciplina para resolver como corresponde la revisión de nombramientos y ascensos al margen del Escalafón, efectuar la reposición de los cesantes que este Sindicato ha solicitado y demás puntos previstos que el D. E. se comprometió formalmente a cumplir.

"El gremio de trabajadores municipales lamenta tener que hacer responsable de toda medida de fuerza que se tome, a las autoridades comunales, que al no respetar lo convenido y agravar la situación imperante con numerosas designaciones al margen del escaafón, que lesionan los legítimos derechos del personal, y dificultar el normal reintegro de los separados indebidamente de sus puestos, al no disponerse de las vacantes necesarias que irregularmente provistas sobre todo por conducto de la Secretaría de Gobierno, Cultura y Asistencia Social, cuyo titular el actual subsecretario, que esta Institución denunciara y solicitara oportunamente se la instruyera sumario, no actúa como sería de desear en defensa de los intereses de la Administración y del gremio, provocará un conflicto, que sólo incidirá en perjuicio de la población".

VARILLAS GUAYACAN
1½ x 2 x 0.70 m. $ 1.80 c/u. 1½ x 2 x 1.10 m. $ 2.60 c/u.
1½ x 2 x 0.80 m. „ 2.— „ 1½ x 2 x 1.20 m. „ 3.— „
1½ x 2 x 0.90 m. „ 2.20 „ 1½ x 2 x 1.40 m. „ 3.30 „
1½ x 2 x 100 m. „ 2.40 „
RICARDO BATERI — CAFFERATA 955 T. E. 97345

La Casa de los Magnetos
MINERVINO Y HEDIN S.R.L.
TALLER ELECTROTECNICO
ELECTRICIDAD PARA AUTOMOVILES
VENTA DE REPUESTOS
BATERIAS Y CORREAS EN V PARA AUTOMOTORES
Pte. ROCA y SALTA..... T. E. 42806

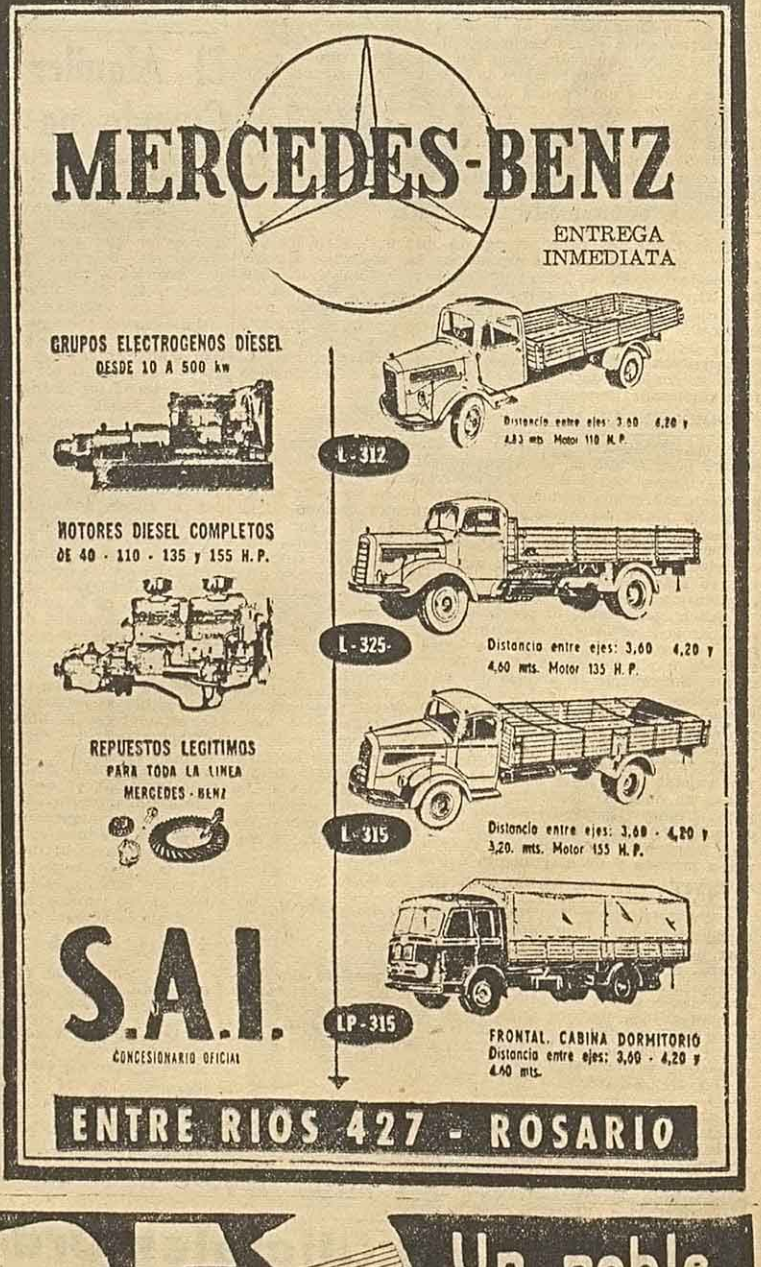
MERCEDES-BENZ
ENTREGA INMEDIATA
GRUPOS ELECTROGENOS DIESEL
DESDE 10 A 500 kw
MOTORES DIESEL COMPLETOS
DE 40 - 110 - 135 y 155 H.P.
REPUESTOS LEGITIMOS
PARA TODA LA LINEA
MERCEDES - BENZ
L-312
Distancia entre ejes: 3,60 4,20 y 4,83 mts. Motor 110 H.P.
L-325
Distancia entre ejes: 3,60 4,20 y 4,60 mts. Motor 135 H.P.
L-315
Distancia entre ejes: 3,60 - 4,20 y 3,20. mts. Motor 155 H.P.
LP-315
FRONTAL. CABINA DORMITORIO
Distancia entre ejes: 3,60 - 4,20 y 4,60 mts.
S.A.I.
CONCESIONARIO OFICIAL
ENTRE RIOS 427 - ROSARIO

Habrá elecciones en C. Económicas

El 14 de setiembre habrá comicios en la Facultad de Ciencias Económicas para constituir el consejo directivo y la posterior designación del decano. E padrón de egresados se encuentra actualmente abierto y será clausurado el 26 del actual, quienes aún no se hayan inscripto. Los que no estén anotados, por consiguiente, podrán hacerlo antes de esa fecha.

Seguirá el lunes la venta de vino común

Informó la Municipalidad de Rosario que la venta de vino común dispuesta para ayer en Ayolas y 25 de Diciembre y que fuera suspendida por haber sufrido desperfectos de importancia el camión encargado del transporte del producto, se realizará pasado mañana, a partir de as 8. También el lunes se expenderá vino común en Colón y Viamonte en lugar de Viamonte y Esmeralda.

UN TRAJE CON 2 PANTALONES
EQUIVALE A 2 TRAJES
DESDE $ 690.-
Aproveche Esta Unica Oportunidad
CREDITOS
RETIRE SU SOLICITUD CON TIEMPO
Sastrería BERENSTEIN
SANTA FE 870 ROSARIO

Tratarán los Propietarios Sobre la Ley de Alquileres

De acuerdo a lo anunciado, mañana se realizará la asamblea de propietarios de Bienes Raíces, en el local social del Centro "La Propiedad", calle Entre Ríos 1031, a las 9.30 horas. En ella se considerará el siguiente orden del día: 1º — Régimen de locación de la propiedad urbana. Alquileres congelados. Contratos prorrogados, a cargo del Dr. Salvador Vila. 2. — Disposiciones legales sobre conservación de los inmuebles. (Código Civil. Ordenanzas Municipales. Cámara de Alquileres,) a cargo del señor Juan Chovar. 4. Varios.

Dada la importancia de los asuntos a considerarse, han de asistir numerosos propietarios y especialmente invitados, el presidente de la Federación de Centros de Propietarios de Bienes Raí propia producción de papas. ces de la Provincia de Santa Fe y delegados de Entidades del interior.

Seguirá la asamblea en una biblioteca

El 16 del cte., a las 20.30, en Junín 1584, proseguirá la asamblea de la Biblioteca "Amor a la Verdad" y Deportiva "Unión Central", que pasara a cuarto intermedio el 26 de julio último. Se tratará, como único punto del orden del día, el referente a: Presentación de listas y renovación de autoridades.

A LA INDEPENDENCIA DEL PODER JUDICIAL REFIERENSE ABOGADOS

El Colegio de Abogados de la 2ª Circunscripción Judicial se ha dirigido por nota a la intervención federal a los fines de expresarle que "para lograr el mejoramiento de la administración de justicia —fin primordial del colegio— es indispensable previamente que la independencia del Poder Judicial sea auténtica realidad y no mero enunciado constitucional". Se le señala, luego, que es "natural y lógico que sea el Poder Judicial quien dictamine acerca de los que deben permanecer en sus cargos o los que, en cambio, deben acogerse a los beneficios de la jubilación". Por último expresa que los hombres jóvenes ingresados al Tribunal deben aprender al lado de los viejos, por lo que no es justo el retiro, ya que se resentirá el normal funcionamiento de la dependencia.

Fué Inaugurado por la Vecinal de E. Graneros un Consultorio

Con asistencia de más de 400 vecinos, el cuerpo médico presidido por el doctor Pustillo, miembros representantes de las Asociaciones Vecinas de los barrios "Parque Casiano Casas", Industrial" y "Ludueña" y las comisiones directivas de los clubes de la zona, se llevó a cabo el acto inaugural del Consultorio Médico creado por la Asociación de "Empalme Graneros", que funcionará en el local de la calle Juan José Passo 2682.

En la oportunidad fué servido un refrigerio, en cuyo transcurso usaron de la palabra, el presidente de la Asociación, señor Eduardo Sugasti; el vicepresidente, señor Virginio Ottone y, finalmente, el doctor Puntillo. Todos ellos destacaron la importancia del Consultorio que se inauguraba, como asimismo se refirieron a los proyectos que se preparan para el futuro, entre ellos, la apertura de las calles Solís y Camilo Aldao hasta Córdoba, la pavimentación del tramo comprendido entre avenida Génova y Juan José Passo hasta Provincias Unidas, etc.

PERMUTA
Doy postes, varillas, puertas, ventan, y ladrillos p/motoneta.
RICARDO BASTERI
CAFFERATA 955 T. 97345

Realizará asamblea la A. de Viajantes

El 18 del corriente, a las 8.45, realizará asamblea general extraordinaria la Asociación Viajantes de Rosario. Ella tendrá lugar en el local social de la mencionada institución, calle San Lorenzo 782.

Las autoridades de la entidad ha informado que han sido puesto en circulación los bonos de contribución, pudiendo ellos ser adquiridos en la secretaría de la Asociación.

Renueva C. Directiva la A. de Periodistas

Mañana, a partir de las 9.30, se efectuará en Córdoba 1240 la asamblea anual ordinaria convocada por la Asociación de Periodistas del Sur de Santa Fe a los efectos de renovar parcialmente su comisión directiva y proceder a la consideración de la memoria y balance de la entidad.

VINO PIRAMIDE
Un noble producto FILIPPINI

.LA EXPOSICION DE LA INDUSTRIA CARCELARIA

CARCEL DE ENCAUSADOS
Y CONTRAVENTORES DE ROSARIO

Quedó integrada esta tarde la exposición de la industria carcelaria, organizada por conducto de la Dirección General de Institutos Penales de la Provincia, con el concurso del Departamento de Cultura de la Dirección General de Prensa y Difusión de la Provincia.

En la citada muestra se exponen trabajos realizados por los internados en diversos establecimientos penales de la provincia, de acuerdo con la política de impulsar la rehabilitación de acuerdo con la política de impulsar la rehabilitación social de los encarcelados.

La muestra comprende variados objetos, tales como juegos de escritorios, comedores, trabajos de mimbrería, sastrería, herrería, etc

✣ Compra de objetos

La compra de objetos por parte del público se traducirá en una ayuda económica que el penado podrá allegar a sus familiares o bien formando un pequeño capital de ahorro para cuando salga liberado.

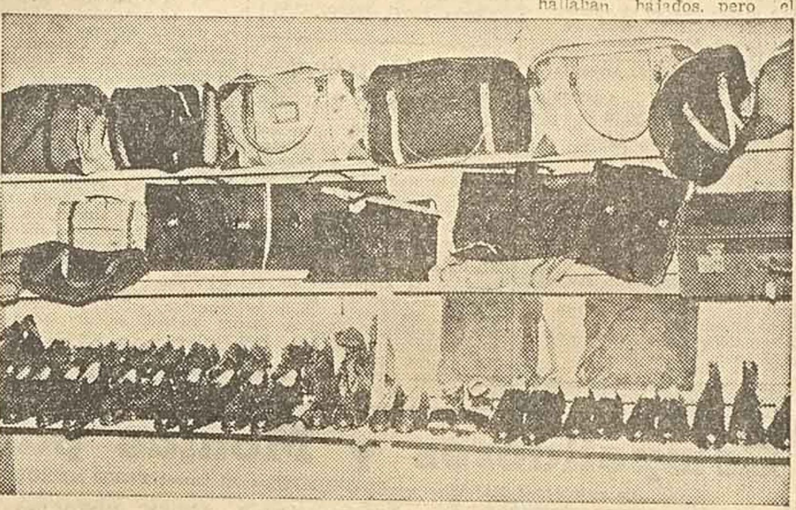

Dos interesantes aspectos de la muestra de la industria carcelaria que quedó habilitada esta tarde en el local de la calle Santa Fe No. 1064, y que permanecerá habilitada hasta el día 18 del corriente mes.

Gratificará por la entrega de efectos

En la función nocturna del jueves en el Odeón, una de las personas asistentes extravió un portafolios conteniendo documentación y papeles de ninguna utilidad para quien lo pudiera haber encontrado, por lo que ruega y gratificará la devolución de tal contenido en calle Laprida 1662.

Un Taximetrista fué Asaltado y Robado por un Sujeto que Huyó

Ha sido denunciado ante las autoridades policiales de la comisaría 18ª, un asalto y robo, cometido en perjuicio de un conductor de taxi, el que fué despojado de su coche y una suma de dinero, por un pasajero que lo amenazó con una pihtola de gran calibre. A la mencionada seccional se presentó esta madrugada el taximetrsta Juan Yurmi, domiciliado en Riobamba 1655, para denunciar que en San Juan y Corrientes había sido ocupado por un desconocido que se hizo conducir hasta Amenábar al 200, donde, en lugar de abonar el importe del viaje, extrajo una pistola de entre sus ropas y encañonando al conductor le exigió la entrega del dinero, viéndose obligado Yormi a entregarle la suma de $ 300, luego de lo cual fué obligado a descender del coche, ocupando el volante el atracador, que se dió a la fuga con él.

Cuando se recuperó de la impresión Yormi concurrió a la policía, expresando que su automóvil era una Dodge, tipo sedán, cuatro puertas, pintador de color negro, modelo 1938 y ostenta la chapa RA 323, vehículo que justipreció en la suma de $ 80.000.

Las autoridades instruye sumario y con intervencion de personal especializado de la División de Investigaciones, realizan averiguaciones tendientes a la identificación y detención del asaltante.

Un Puente en el Tramo Santa Teresa - Maizales Abandonado

MAIZALES, 10. (C.). —El puente correspondiente al tramo Maizales-Santa Teresa, ex ruta 187 está en completo abandono. Casi es imposible el cruce de vehículos por los innumerables baches y zanjas que presenta La Dirección de Vialidad debiera tomar nota y solucionar cuanto antes esta anomalía, haciéndose aco así del clamor y necesidad de una vasta zona agropecuaria riquísima cuyos medios de comunicación son vitales por este puente de reciente construcción.

Deportivas: El 15 del corriente se efectará un torneo de fútbol en esta localidad organizado por la Asociación Cooperadora Policial. Se pondrá en disputa dos copas donadas por la Casa Gardini y Casa Piccinini. Intervendrán clubes de los pueblos Francisco Paz, Villa Mugueta, Arnold y Acebal.

Casilda

La Asociación Cooperadora de la Escueal Nº 227 agasajó a la distinguida educadora señora Victoria Ponte de Sozzi, haciéndosele entrega de un hermoso objeto de arte.

Sociales: Guarda cama, habiendo experimentado una mejoría, el señor intendente municipal, don Guillermo J. Huarte.

—Es muy delicado el estado de la señora Ernesta de Berisso Sivori.

—Ha sido operada la señora Elba Morales de Mazzini.

Carteleras: Hoy y mañana: Moderno: "Página negra", con Broderick Crawford y Donna Reed. "Cuna de héroes", con Tyrone Power y Maureen O'Hara, cinemascope y tecnicolor.

Astral: "Marta Ferrari", con Fanny Navarro. "Sangaree", con Fernando Lamas y Arlene Dahl.

Pababras del Dr. Mercier

Viene de Pág. 1

argentino constituye un preciado estímulo para los hombres que tenemos en la hora actual la responsabilidad del gobierno y nos alienta para proseguir sin desmayos en la obra en que estamos empeñados.

Está consolidada la libertad

"Acontecimientos recientes señalan que a pesar de las dificultades que fué menester superar, la libertad reconquistada en una hora gloriosa para la nacionalidad, está consolidada.

"Con el triunfo de la democracia sobre las fuerzas de la regresión, el porvenir de nuestros hijos será cada día más promisorio.

Palabras finales

"Quiero finalizar estas palabras haciendo llegar a los señores expositores mis más expresivas felicitaciones que hago extensivas a sus colaboradores en las cabañas.

"El año pasado desde esta misma tribuna, y refiriéndome a nuestros chacareros, expresó que con los surcos abiertos, pareciera que hubieran querido trazar en el suelo de la Patria un inmenso pentagrama para escribir en el un verdadero himno de fe y de esperanza.

"Ratifico esa semblanza, agregando que el himno se ha trocado en la marcha triunfal con que la República entona el júbilo de su cencuentro con su destino histórico".

UN TREN DE CARGAS ARROLLO HOY A UNA CAMIONETA

Pese al Espectacular Hecho no Hubo Desgracias Personales

Un accidente que pudo haber tenido trágicas consecuencias y que, por fortuna, sólo se concretó a un aparatoso suceso donde hubo importantes daños materiales, se registró esta madrugada en vías del ferrocarril Mmé Mitre, en jurisdicción de Villa Diego.

** Embiste la barrera*

Siendo las 2,55, por la Avda. San Martín al Sud circulaba la camioneta chapas 2075, de la ciudad de Villa María (Córdoba), conducida por Ernesto J. Mossoli, argentino, de 36 años, soltero, domiciliado en esa ciudad. El vehículo llegó hasta las barreras que el ya citado ferrocarril posee en el cruce con Avda. Mitre, que se halla a cargo del empleado Estanislao Cipolla, de 27 años, que vive en Ayolas 512.

Los brazos de la barrera se hallaban bajados, pero el conductor del automotor embistió el brazo Sud, destrozándolo, al igual que a la escalera que conduce al cabin.

** Lo arrolló un convoy*

La camioneta fué violentamente embestida por el tren de cargas que procedente de San Gregorio arrastraba la locomotora 608, a cargo del maquinista César Vazquez, que se domicilia en Villa Gobernador Gálvez, convoy que arrastró por espacio de veinte metros, para luego arrojarlo a un costado de las vías.

** Ileso el conductor*

Pese a la violencia del accidente, el conductor resultó ileso, siendo de suma importancia los daños materiales en el camión, que fueron estimados en $ 20.000, por el dueño del vehículo, no habiendo sido justipreciados los provocados por el automotor, en la barrera y escalera, cuando formuló la denuncia del hecho el jefe de la estación, don Miguel Guindo, en la policía seccional, donde actualmente se instruye sumario y actúa.

Hace una fiesta la colectividad suiza

Se realizará esta noche, a las 21.30, en los salones de la calle San Martín 550, la fiesta que ha organizado la Comisión de Festejos Suizos, en adhesión al 666º aniversario de la independencia helvética. En el transcurso de la reunión danzante, que promete alcanzar lucidos contornos, actuará un conjunto folklórico de dicha nación.

Lesionó a su amigo un individuo ebrio

Se halla detenido y bajo proceso por lesiones, en la comisaría 8a., Juan Koval, checoeslovaco, de 54 años, domiciliado en Estanislao Zeballos 2926, quien estando semialcoholizado, en el interior de la mencionada finca, aplicó un golpe con un recipiente de hojalata, en el cuero cabelludo de su amigo Alejandro Osuna, al que produjo una lesión cortante en el cuero cabelludo, que debió serle suturada con 7 puntos, en la Asistencia Pública.

Se actúa en la firma de práctica, en la ya mencionada seccional.

QUEDO CONCRETADO UN DIGNO GESTO COMERCIAL

Tal como informamos en la edición de la víspera, la agencia de Lotería Santa Fe, de la calle Córdoba 1140, dispuso entregar los dos quintos que semanalmente reservaba a uno de sus clientes, que falleció, a la viuda, pues no habiéndose enterado los titulares de la agencia del deceso, habían reservado los billetes del 13548, como lo hacían habitualmente. Esta mañana, el señor Dionisio Rodríguez, en presencia del cajero y de un familiar de la señora Carola Tacchella viuda de Raffaelli, le entrega a ésta los dos quintos qus suponen más de $ 300.000 de premio, en un gesto que enaltece a quienes como los titulares del negocio de referencia, hacen del comercio una actividad honesta a carta cabal

Aludió el Dr. Zemborain a Medidas del Gobierno

Viene de Pág. 1

palabra el señor Leopoldo R. Uranga, presidente de la Sociedad Rural.

Señaló que tras grandes afanes se ha logrado devolver la eficiencia reguladora al Mercado de Liniers que, por reflejo, tonificó un vasto sector ganadero del país, llevando precios aceptables para la vaca de consumo hasta el ternero, y añadió que mientras en Buenos Aires el promedio de la carne limpia es de $ 5.60 a $ 5.80, en Santa Fe los promedios no superan los $ 4.25 el kilo, y añadió que "así es como en nuestra provincia nunca se ha provisto al consumo de tan inferior calidad, ni soportado la escasez de carne que venimos apreciando".

Citó luego como un suceso feliz la liberación del precio de la carne, dispuesto por la provincia, y reclamó para Santa Fe una planta industrializadora a tono con las necesidades de su zona de influencia y señaló que creía necesario ser revisto el cambio con respecto a la carne de exportación, para puntualizar luego que el precio de la leche no es compensatorio. Hizo referencia, asimismo, al estímulo al productor por el aumento de los precios de las cosechas; la necesidad de mecanizar el agro, y se ocupó de los arrendamientos agrarios para, aprovechando la presencia del ingeniero Mendiondo, hacer notar la importancia del canal-camino de Rosario a Victoria.

*** Del Dr. Zemborain**

Luego hizo uso de la palabra el titular de Agricultura y Ganadería santafesino, doctor Víctor Guillermo Zemborain. Señaló que "nuestras explotaciones agropecuarias se desenvuelven generalmente al margen de los inmensos recursos de que dispone la técnica moderna", y culpó de ello al gobierno depuesto, para agregar que "las dificultades de su organización y los reducidos medios económicos de que se disponen traban, demoran y dificultan la inmediata obra ministerial que reclama la importancia de esta provincia". Expresó que pese a ello el gobierno de Santa Fe tratará de rehabilitar la acción de fomento e investigación propias del ministerio, intensificando al máximo la actividad en los laboratorios, campos experimentales y viveros, para decir posteriormente, que ese proceso alcanzará también a la estación experimental "Dr. Angel Gallardo".

"Es la ganadería, sin lugar a dudas, siguió, la que provee y continuará proveyendo el renglón más apreciable de divisas. En tal sentido, hemos observado con vivo interés la política adoptada por el gobierno de la Nación en el comercio de las carnes. En lo que atañe a la provincia, variados problemas la afectan y que no escapan a la comprensión de ustedes. Es nuestra intención y firme propósito resolverlos en la medida en que ello sea posible. Con ese objeto arbitraremos todos los elementos legales que sean necesarios para su eficaz defensa, ya que en la actualidad aun se sufre las consecuencias del desgobierno superado. Con la preocupación permanente por parte del gobierno y la colaboración generosa de todos ustedes, se podrá disipar el pesimismo que reduce o disminuye su tradicional prosperidad.

"La intervención nacional no ha estado ajena a las preocupaciones que afligen al ganadero de Santa Fe y en cumplimiento a lo dispuesto por leyes nacionales dictó el decreto 8809 del 8 del corriente, en el que se liberan los precios de la carne en todas sus etapas de comercialización.

"En él, también se contemplan algunas restricciones de emergencia, para que su repercusión no incida desventajosamente en el mercado interno, gravitando en el incremento del costo de la vida.

"No ignoramos los perjuicios que los controles económicos producen en las explotaciones agropecuarias, al demorar muchas veces injustamente, que algunos de sus productos obtengan precios que compensen los capitales invertidos y los esfuerzos realizados.

"Es necesario que en la lucha por la liberación de los precios y controles a los productos del campo, se contemple a los tamberos, cuya situación en estos momentos es de evidente dificultad. En tal sentido, me he dirigido al gobierno central, haciéndome eco de las voces que se levantan en esta provincia.

"En cuanto a la acción en la órbita de mis funciones, ha sido de apoyo a las cooperativas tamberas, tratando de facilitarles rápidos medios de capitalización, mediante créditos de las instituciones oficiales, que faciliten sus planes inmediatos de industrialización, para que por ese medio se llegue a hacer desaparecer la cadena de intermediarios, que encarecen los productos y absorben las utilidades que pertenecen al campo".

Anunció, tras señalar las dificultades que traban la acción de los tamberos y ganaderos, que se encuentra a estudio una legislación sobre sanidad vegetal y política sanitaria animal, y terminó de la siguiente manera:

"No se concibe el desarrollo y la prosperidad económica, consecuencia de otros factores, del comercio e intercambio de nuestros productos en los mercados internacionales, sino se asegura la estabilidad y la legitimidad de su estructura política e institucional.

"El aporte de los capitales que necesitamos para impulsar nuestra industria e incorporar a la explotación agropecuaria los elementos técnicos y mecánicos, que eleven y mejoren los índices de producción y para promover una economía proyectada hacia la abundancia, está naturalmente supeditada por la confianza que suscita nuestro país en el exterior.

"Y eso se logra en la convivencia democrática y con la vigencia plena de una carta constitucional sancionada y acatada por el pueblo, que a la luz de la experiencia vivida, supere definitivamente las graves crisis que el país ha padecido en los últimos años.

"La primera etapa del plan poltiico del gobierno de la Revolución ha sido ejecutado, en una jornada ejemplar y sin precedentes y ha elegido a sus representantes para que decidan en magna asamblea las reformas que deben introducirse en la Constitución de 1853.

"Asegurada así la continuidad jurídica e institucional de la que durante casi un siglo fuéra el instrumento magnífico de la evolución y el progreso espiritual y material del pueblo argentino, el país se apresta a seguir cumpliendo el proceso político, que hab[illegible] de conducirlo a la vigencia plena de sus instituciones libres y a la vida en una real y efectiva democracia".

AVISOS FUNEBRES

✝ CELIA S. HEREDIA (Q. E. P. D. Fall. el día 9 de agosto de 1957, c. a. s. r. c. y b. p. Su hermana: María Heredia; su hermanas polít.: Julia Farini Vda. de Heredia y Carola Walter Vda. de Heredia (a); sus sobrinos y d. d. invitan a sus relaciones a acompañar los restos mortales de la extinta al c. La Piedad hoy sábado 10 del cte. a las 15 horas. Favor que agradecerán eternamente. Unica invitación, el duelo se despedirá por tarjetas. C. m.: 3 de Febrero Nº 1847.
Servicio: C. Campanile e Hijos.

✝ MARIA S. VDA. DE VILLA (Q. E. P. D.) Fall. el día 9 de agosto de 1957, c. a. s. r. c. y b. p. Sus hijos: Josefa V. de Ventura, Santiago Antonio, María V. Vda. de Domínguez y Manuel. Sus hijos pol. Teresa R. de Villa, Andrés C. Ventura, María C. Vda. de Villa, Dora G. de Villa y María M. de Villa. Sus nietos: Olga, Osvaldo, Oscar, Noemí, Eduardo, Aída, Lucía y Osvaldo Villa, José, María y Delia Domínguez y d. d. invitan a sus relaciones a acompañar los restos mortales de la extinta al c. La Piedad hoy sábado 10 del cte. a las 17 hs. Favor que agradecerán eternamente. Unica invitación, el duelo se despedirá por tarjetas. C. m.: San Juan 5116.
Servicio: C. Campanile e Hijos.

✝ EMILIO MARTIN (Q. E. P. D.) Fall. el día 9 de agosto de 1957, c. a. s., r. c. y b. p. Su esposa: Emiliana Fernández de Martín, sus hijos Emilio, Manuel y José. Sus hijos pol. Clodi R. Avalis de Martín, Rosa Bagnacco de Martín, Sus herm: José, Isabel, María y Bernardo. Sus herm. pol.: Joaquín Rouco, Ramón Martínez, Jesús Fariña, Amada Fernández de Sánchez, María Fernández de Chana, Elisa Fernández de Bernuy, Serafina Fernández Croissant, Hilario José Sánchez, Benito Chana, Horacio Bernuy y Fran Croissant. Sus nietos: Susanita y Danielito. Sobrinos y d. d. invitan a sus relaciones a acompañar los restos mortales del extinto al c. La Piedad hoy sábado 10 del cte. a las 16 hs. Favor que agradecerán eternamente. Unica invitación, el duelo se despedirá por tarjetas. C. m.: Cortada E. 766.
Servicio: C. Campanile e Hijos.

✝ BALDOMERO BLANCO (Q. E. P. D.) Fall. el día 10 de agosto de 1957, c. a. s. r. c. y b. p. Sus hijos: Cecilia, Baldomero, Encarnación eresa, Herminia y Elvira. Sus hijos pol. José Estevez, Blanca Taborda, Francisco Nieto, Horacio Nasca y Atilio Tomasín. Sus hermanos pol., nietos y d. d. invitan a sus relaciones a acompañar los restos mortales del extinto al c. Granadero Baigorria mañana domingo 11 del cte. a las 9.30 hs. Favor que agradecerán eternamente. Unica invitación, el duelo se despedirá por tarjetas. C. m.: Calle C. 753 (Barrio Sarmiento).
Servicio: C. Campanile e Hijos.

✝ JUAN BAUTISTA BOCCHIETTI (Q. E. P. D.) Fall. el día 10|8|57, confortado con los auxilios de la Santa Religión y la bendición papal. Sus hijos Catalina B. de Montenegro, Martín y María. Sus hijos pol. Angel Montenegro y Nélida Chemes de Bocchietti. Sus hermanos Miguel y Juan. Sus nietos Angel Alfredo Montenegro y María Zulema Bocchietti. Sus sobrinos, primos y d. d. invitan a sus relaciones a acompañar los restos del extinto al c. La Piedad mañana 11 cte. a las 9.30 hs. Unica invitación. El duelo se despedirá por tarjeta. C. m.: Virasoro 1782.
Servicio: V. Bernardo e Hijos.

✝ ROSARIO BALTAZAR PUNTARELLO (q.e.p.d.). Falleció el día 10 de Agosto de 1957, confortado auxilo Santa Religión y B. P. Su esposa Rita Saporiti de Puntarello; sus hermanos José y Cayetano Puntarello; hermanas políticas Corina Colazioia, Clelia Piñeiro, Teresa S. de Salghero, tíos, sobrinos, primos y demás deudos invitan a sus relaciones a acompañar los restos del extinto al cementerio Del Salvador mañana 11 del cte. a las 10 hs. Unica invitación: casa mortuoria: Ituzaingó 1614. El duelo se despedirá por tarjeta.
Servicio: P. Cía. Gersl. de Carruajes S. R. L.

Gran Remate
MAÑANA
a las 9 horas
Puertas, Ventas, Tirantes, Tablones, Chapas, etc.
SAN NICOLAS 1637

TEJIDOS
Recibo trabajos de remallado y encargos de tejidos a medida
RICARDO BASTERI
CAFFERATA 955 T. 97345

Farmacia SAN ROMAN
SERGIO GIORDANO (Farmacéutico)
De turno. ABIERTA todo el día hasta la 1 de la mañana
CORDOBA esq. Br. AVELLANEDA T. E. 99515 y 92317

SEÑORA: AYUDE A SU MARIDO
Gane $ 100 Diarios
Trabajando a ratos perdidos en su casa con la moderna máquina electrónica "DRAGON" fabricando envases de polietilano
INFORMES Y DEMOSTRACIONES:
INDUMAT S.R.L. (e. f
SANTA FE 1261 6º p. of. 617 T.E. (ROSARIO

PILOTOS
NYLON PLASTIC
OFERTA .... $ 119.-
DAMAS Y CABALLEROS
Sastrería BERENSTEIN
SANTA FE 870 ROSARIO

MODAS MARILICIA
LENCERIA FINA — TOCADOS DE NOVIA — SOMBREROS — CARTERAS — SEDAS — LANAS.
ALTA COSTURA PARA SEÑORAS Y SEÑORITAS. — (SE ACEPTAN TELAS.)
—CREDITOS—
ALVEAR 136 T. E. 98574

EMILIO VAZQUEZ
Tornería Mecánica de Precisión
REPARACIONES DE MEDIDORES DE TEMPERATURA
SALTA esquina ESPAÑA T. E. 42815

COCHERIA CAMPANILE
LOS MEJORES SERVICIOS AL MENOR COSTO
Av. PELLEGRINI 1126 — T. E. 49550
CALLAO 153 Av. ALBERDI 330
T. E. 99091 T. E. 96506

COCHERIA
Vicente Bernardo e Hijos
NO TENEMOS CORREDORES
Sucursal: MENDOZA 2812
ENTRE RIOS 2650 T. E. 80617

JUSTAMENTE LO QUE UD. ESPERABA!..
CREDITOS
Estilo Frances LUJOSO DORMITORIO
Con marquetería ropero 2,20 mt. Cama doble balcón con elástico de hierro de 3 hilos reforzado, espejos de cristal, 1 silla dormitorio haciendo juego Desde 420 Mensuales
TOCCO Hnos. y Cía.
SANTA FE 2470 - T. E. 24407 - ROSARIO

SANATORIO Parque
Bv. OROÑO 860
ROSARIO
DEPARTAMENTO DE
ORTOPEDIA Y TRAUMATOLOGIA
FRACTURAS
ACCIDENTES TRAUMATISMOS
Dr. F. BENETTI APROSIO
ATENCION PERMANENTE DIA Y NOCHE
Médico Director: Dr. RICARDO ERCOLE
Consultas: PEDIR HORA T. E. 47051

DIVORCIOS CIUDAD Y MEJICO
También Suc., adel., gastos. Asuntos criminales. Atend. por abog. esp. Trám. ráp. Fac. pagos. Cons. Est. Jur. MOGORDOY
CATAMARCA 2023 TELEFONO 20209 ROSARIO

MODERNICE sus ALHAJAS
D'ANGELO Y MIRANDA
Transformarán sus antiguas joyas en alhajas modernas y distinguidas con 20 o/o de descuento.
MAIPU 974 T. E. 44163

En la Pareja "Polla de Potrillos" de Mañana nos Gusta Deseado, que ha Ejercitado en Gran Forma

Bufón, Muy Claro, Ventolero y Lado Opuesto, Serios Enemigos

Muy interesante se presenta el programa oficial a cumplirse mañana en la pista local, y que tiene por base la tradicional "Polla de Potrillos". Todo indica que tanto en esa prueba como en las que le hacen marco, hay perspectivas de lucha muy interesante, pudiendo por tal motivo generarse varios finales que deba definir el "Photo-chart".

DESEEADO SE VERA APURADO

Inclinamos preferencias por Deseado en el cotejo central, en virtud de la forma como ha logrado ganar recientemente, y su gran pase de 1'50", con final lujoso. El hijo de Zefir ha trasuntado ser de calidad, y aunque lleva contras severas va a defender con garra su chance. Bufón, que lleva la nada despreciable ayuda del veloz El Trece, Es uno de los escollos más severos que ha de hallar aquél. Ganó lindo en el estreno y anteriormente acusó progresos grandes. También tienen muchas posibilidades, por la forma como han cumplido el entrenamiento para esta carrera: Muy Claro, Lado Opuesto y Ventolero.

UNA ORDINARIA Y BRAVA

La calidad de las que disputan la prueba inicial es muy precaria, pero ello mismo le da interés a la lucha, pues se supone que habrá lucha pareja por la obtención del triunfo. Ranchería, una hija de Chulmleigh, que cuida Catapano, ha impresionado bien en ensayos y es de las más destacadas, pero también cuentan con chance primaria, por sus buenos ensayos, La Inglesa, que corrió con mucha opinión en las pistas máximas;

GLUCONATO PUEDE IMPONERSE

Por haber ensayado en gran forma se lo llevó a Gluconato a San Isidro y allí fracasó rotundamente. Vuelve a ésta y contra elementos de indudable inferior calidad a aquéllos, puede desquitar. Pero le van a significar contras bravas, entre otros, Handicap, que fuera tercero debutando en ésta y que ensayó bien; Merele, con buenos arrimes últimos, y Masel, que corre mucho. Ellance Caravan, fija de los cordobeses.

FALAISE PUEDE REPETIR

La victoria que consiguió el domingo Falaise, fué muy holgada, y luego ha seguido en tren de progresos. Mañana la cosa será contra ganadoras, pero de acuerdo a lo que decimos, bien podría la de Agapito Gómez, repetir.

IMPRESIONO BIEN PRENDETE

Los rivales que le tocan en suerte mañana a Prendete son de ciertas condiciones, pero la impresión dejada al ganar el domingo, y sus ensayos posteriores, muestran que el hijo de Trafalgar va bien a la distancia, y por ello podría repetir. Pero le van a oponer mucha resistencia, Lacero, que forma yunta con Nogalito y sigue muy bien; Fray Mocho, que ya completó formas; Realicó, buen pingo, y muy en especial Portal, con el que no admiten contras.

EPERON D'OR "VUELA"

Los aprontes de Eperón d'Or son tales que se estima debe lograr amplia rehabilitación en el handicap de velocidad. Su partida final de 41" 4|5 dice de lo que tendrán que correr sus enemigos para superarlo. Dinámico, aunque hace el peso, es contra severa, pudiendo esperarse también buen desempeño de Tato, preparado en Venado Tuerto, y la yegua Zahorita, que esta vez llevará una monta de condiciones.

JAMBALAYA ES LOGICA

Al salir por última vez a la cancha, la yegua Jambalaya fué escolta de Frekuska, superando por amplio margen a la mayoría de las que ahora son sus rivales. Ello hacen de la pupila de Serrano, candidata lógica, pero contras de cierta consideración de Erata, Ganadora, Tesita, que tiene la mejor corrida y la santafesina Hueste, que en

UNA BUENA DE DESQUITE

Corrió muy bien No Alejo el domingo y aparece como uno de los mejores candidatos al triunfo en la prueba del desquite, puesto que en la semana mostró algunos adelantos más. Philipipón, que procede de La Pata, ha mostrado tomar bien la pista local y por ende es otro con buena chance, al igual que Fre Mercy, El Poncho, Trigueño y Vaquero.

Tomás Mernies por su quinto éxito

La "Polla de Potrillos" que en la mayoría de las veces ha sido ganada por el crack de la generación, este año será disputada por un lote en el cual no está claramente la figura del que merezca tal distinción, pues son varios los que tienen aspiraciones a serlo. En su historial, la "Polla" destaca que Cayetano S. Sauro la ganó en cinco oportunidades, pero al conducir a Monseigneur en 1953, éste luego fué distanciado por "dooping", por lo que para la liquidación del porcentaje Sauro sólo pudo cobrarlo en cuatro ocasiones. Igual número de éxitos ha logrado Tomás Mernies en esta tradicional prueba. Tiene, pues, éste la oportunidad mañana de ser el piloto más ganador de la prueba, pues conduce a un candidato firme al triunfo como es Deseado.

Cazando la Laucha

ELUDIBLE está muy linda de aspecto y me parece que esta vez hace centro y cobramos más de 10 pesos.

*

FUGADO reprisa con 1' 30" 3|5 y gran final. Ha completado estado y debe mejorar mucho su última carrera.

*

MUY CLARO reprisa bien. Hay muchas fijas en la carrera y por ello el hijo de Claro puede pagar cuatro cifras.

*

HUESTE viene de Santa Fe donde estuvo delante de Ambalay, y ¿por qué aquí no puede ocurrir lo mismo?

Los candidtoos para mañana en La Plata

1a. Sanyama - Chesita
2a. Briac - Tabiti
3a. Sobresalto - Bailoteo
4a. Polvorita - Librada
5a. Rulca - Injusticia
6a. Alienor - Cesarina
7a. Didáctica - M. Maciel
8a. Antoine - Histrión

Los candidtoos para mañana en Palermo

1a. Brodford-Alejandro
2a. Aeronauta - Merceditas
3a. Phina - Elegantona
4a. Irún - Cosmopolita
5a. Carapálida-Danielito II
6a. Lafitte - Valenza
7a. Simpson - Mozimba
8a. Centumviro-Acantilado

PROGRAMA DEL H. DE LA PLATA

En el hipódromo de La Plata se disputan mañana las siguientes carreras:

1ª CARRERA — 1.300 Mts.
A las 12.45

1 Trenca 57, M. Garrido
2 La Meller 57, I. Huerta
3 Amarra 57, M. Ledesma
4 (Tunera 57, H. Delgado
5 (Arazá 57, X. X.
6 Maracuchá 57, J. Ramallo
7 Lelina 57, H. Ferro
8 Picha 57, J. Comas
9 Azucena 57, J. Noble
10 Evitada 57, dudosa
11 Choa 57, J. Rivas
12 Sanyama 57, H. Aguirre
13 Panicula 57, R. Ayala
14 Negrilla 57, X. X.
15 Claide 57, J. Bravo
16 Chesita 57, X. X.
17 Malatia 57, H. Nievas
18 (Krochée 57, X. X.
19 (Balcánica 55, J. Ide
20 Julepeada 55, J. Zapata
21 Chirula 53, S. Maciel
22 Munición 53, no correrá

2ª CARRERA — 2.000 Mts.
A las 13.20

1 El Benjamín 57, J. Contreras
2 Albarillo 57, I. Pissón
3 Zuavo 57, C. Irisarri
4 Nacho 57, T. Sánchez
5 Galarraga 57, H. Padula
6 No Savvy 57, R. Rodríguez
7 Faraónico 57, J. Vallejos
8 Michango 57, R. Amadeo
9 Bel Cinto 57, R. Villegas
10 Alcohol 55, J. R. Díaz
11 Ont Trust 55, E. Lerdá
12 Red Maizie 55, J. Zapata
13 Agringado 55, X. X.
14 Briac 55, F. Echagüe
15 R. León 55, X. X.
16 Tabiti 55, P. Tárrago
17 Briccone 55, J. Camaño
18 Gamito 55, R. Armesto

3ª CARRERA — 1.600 Mts.
A las 13.55

1 N. Torres 56, H. Padula
2 Constantino 53, F. Echagüe
3 Sobresalto 53, P. Tárrago
4 Tucu Tucu 53, N. Pereyra
5 Fabulismo 53, A. Real
6 Bailoteo 54, R. Ciafardini
7 Sabotaje 53, T. Albertini
8 Lido 53, S. Arriagada
9 Aparente 53, R. Amadeo
10 Hayi 53, X. X.

4ª CARRERA — 1.200 Mts.
A las 14.35

1 La Banda 56, X. X.
2 La Hoz 57, F. Purita
3 Libertad 56, J. Arismendi
4 Librada 56, X. X.
5 L. Mocita 56, A. Moreno
6 (Manchuria 56, L. Almirón
7 (Mosqueadora 56, A. Adatti
8 Ontina 55, X. X.
9 P. Bahdi 56, no correrá
10 Pertiquera 56, H. Boquín
11 Polvorita 56, O. Baratucci
12 Puntura 56, C. Irisarri
13 Sedalia 56, R. Ayala
14 Serita 56, C. Rodríguez
15 Siestera 56, H. Padula
16 Sordex 56, X. X.
17 Tensión 56, X. X.
18 T. de Force 56, R. Palavecino
19 Tributada 56, M. Ledesma

5ª CARRERA — 1.300 Mts.
A las 15.20

1 Injusticia 57, H. Padula
2 La Charata I 56, J. Gularte
4 La Nuera 56, A. García
5 Elechadora 55, M. Giles
6 Montaraza 54, F. Echagüe
7 La Numancia 53, A. Real
8 Rulca 53, C. Sáenz
9 Pitana 48, X. X.
10 Plazoleta 46, M. Fernández

6ª CARRERA — 1.200 Mts.
A las 16.05

1 Agrimonia 56, J. Camaño
2 Alienor 56, T. Mucklow
3 Alpachiri 56, C. Sáenz
4 Betagama 56, J. Vidarte
5 C. Buena 56, C. Sobral
6 Capacidad 56, no correrá
7 Cesarina 56, J. Gularte
8 Diva 56, X. X.
9 Diversión 56, dudosa
10 Emisaria 56, P. Tárrago
11 Esquila 56, M. Ledesma
12 Gasconada 56, C. Rodríguez
13 Granadilla 56, N. Pereyra
14 Guindada 56, X. X.
15 Guiñada 56, S. Maciel
16 Gutapercha 56, M. Sosa
17 Isadora 56, R. Palavecino
18 Jacquelina 56, A. Real
19 La Alegría 56, P. Pérez

7ª CARRERA — 1.500 Mts.
A las 16.55

1 M. Maciel 57, E. Lerdá
2 Rosafé 57, A. Iñesta
3 Herética 57, J. Arismendi
4 Hamacada 57, M. Ledesma
5 Didáctica 57, C. Sobral
6 Da. Julia 57, I. Pissón
7 Stamina 57, P. Tárrago
8 Escuelita 57, I. Huerta
9 Hirola 57, X. X.
10 Hepcat 57, R. Amadeo
11 Escarbadora 55, N. Pereyra
12 Fontina 55, H. Padula
13 Payuca 57, T. Mucklow
14 N. Uva 55, X. X.
15 Presagiada 54, J. Vidarte
16 Lira 54, J. Estéves
17 Pasadora 54, A. Real
18 Guarida 54, L. Sánchez
19 Brunequilda 54, P. Pérez
20 B. Estrella II 54, X. X.
21 Copada 54, J. Ibarra
22 Charruita 52, X. X.
23 H. Lamar 52, J. Arriagada

8ª CARRERA — 1.800 Mts.
A las 17.45

1 Soldado 58, V. Adatti
2 Histrion 54, H. Padula
3 Mansfeld 54, X. X.
4 Rarf 53, O. Baratucci
5 (Cerrillto 53, C. Sáenz
6 (Federala 48, X. X.
7 Blussón 52, P. Pérez
8 Lucidor 52, A. Demattei
9 Manjuarí 52, H. Raia
10 Nessier Kan 52, J. Arriagada
11 Limpio 51, E. Lerdá
12 The Lord 51, no correrá
13 Alberdi 50, X. X.
14 Antoine 49, H. Sánchez
15 Lunes 49, X. X.
16 Dr. Toto 47, P. Pérez
17 Matamoros 47, M. Fernández
18 Romance 47, dudosa

Trigueño es lance en la de desquite

La prueba final del domingo si que puede ser llamada con justicia la de desquite, pues son varios los que cuentan con parecidas posibilidades y de tal forma podría motivar el triunfo de algún animal con mucha chance que pagara alto sport. Ese lance lo vemos por el lado de Trigueño, que al debutar en ésta, con escasa cotiza y corriendo mucho en el final, tras tener tropiezos, fué gran segundo. Más conocedor de la cancha y con ensayos destacados el pupilo de Heberto Alvarez, podría ser ganador y pagando sport reconfortante.

Fugado impresionó bien en la partida

Fugado viene de fallar con muchos boletos. Lo pusieron en observación y como ha mostrado no haber sufrido ningún tropiezo, se lo ensayó severamente y el hijo de Strand, ha mostrado a través de los mismos que se halla en sus mejores formas. Por ello debe admitirse que su chance es amplísima en la prueba de segunda hora de mañana. Su partida final de hoy, dominando fácil a Fiddle Song en 43"2|5 para los 700 metros, dicen de lo que habrá que correr para superarlo.

Espiritual Corrió Mucho hoy Recorriendo 800 Metros en 49"

Esta mañana se cumplieron numerosos ejercicios. Uno muy destacado estuvo a cargo del tordillo Espiritual que pasó 800 en 49" dominando bien a Realicó. Los ejercicios que fueron controlados esta mañana son los siguientes:

600 metros

Don Antonio, Baratucci en 37" 3|5; Luzmala, Quinteros e Insulto, R. V. Ledesma, 37" 3|5 de parado y juntos; Eludible, Ferreyra y Príncipe Rojo, Funes en 37"1|5, fácil la primera; Tonty, Pereyra, en 37" de parado y del lado opuesto; Barman, Vadala, en 37"1|5 muy bueno; Masel, Gutiérrez en 38"2|5 cómodo; Carilo, R. V. Ledesma, en 38" 3|5; Australia, Cosenza en 37"; Gitanón, Baratucci, en 37"2|5 de atropellada; Manchú, Farías en 37"; Mágica, Ferreyra y otro, Cáceres en 37"3|5; Retapao, R. V. Ledesma, en 37"; Postizo, R. V. Ledesma, en 37"2|5.

700 metros

Dineral, Pereyra en 46"; Rabanito, R. V. Ledesma y Saingo, Piazza en 44"3|5; Fugado, Quevedo y Fiddle Song, Quinteros en 43"2|5 fácil el primero, bueno; Orestes, Orayen en 47"2|5 suave; No Alejo, Funes y Palatino, Agazzini en 45" a palo errado, fácil el primero; Val, Ferreyra y Anafora, Cáceres, en 43", fácil el primero; East Breeze, Quevedo, en 45"; Bienhecha, E. Defeso, en 44" cómoda; Barbarina, J. Ledesma, en 45"; Griego, Funes y Abejorro, Quinteros en 44"; Arias, Ferreyra en 43"2|5; Charcón, R. V. Ledesma, en 46", a acompañando a Fautsita que venía de más distancia; Maloja, J. Ledesma en 45"; Pichita, Cáceres en 46"; La Nenucha, Rojas en 45".

800 metros

Alpecito, Ferreyra y Majo Funes en 50"2|5 juntos; Espiritual, Ferreyra y Realicó, Funes en 49" mejor el primero, muy bueno; Sordelli, Agazzini en 50"3|5 buen final; Pequeña, Farías en 51"4|5; Lambaré, Vadala en 51"; Endroit, Rojas y Doñairosa, Ledesma en 51"; Cinto Gaucho, Quinteros en 48"4|5, muy bueno; Chilaco, Farías en 50"2|5; Doncel, R. V. Ledesma e 50" de atropellada, bueno; Reservado, Cosenza en 52"2; Peninsular, Piaza y Gavilan Mangona en 51" ganando fácil el primero; Lumiere, Baratucci y Lazyforward, Cosenza en 51".

1000 metros

Relevo, T. Mernies en 1' 4|5; Carlista, Cosenza en 2"3|5 bueno; La Gaceia, Ferreyra e Hija Guapa, J. Ledesma en 1'6"2|5.

1100 metros

Nena Linda, Ferreyra y Ar García en 1'14" fácil la primera; Hinojales, Baratucci e Irlandesa, Cosenza en 1'1"2 fácil el primero;

Competidores y Montas para Mañana

La redoblona: FALAISE — PRENDETE — El lance: FREE MERCY

1a. CARRERA — PREMIO "CORP. ARGENTINA DE A. ANGUS" DISTANCIA 1.300 METROS A LAS 12.45

4 últ. perf	CABALLO	JOCKEY	PADRE - MADRE	CUIDADOR	Probabilidades	Ejercicios e impresiones
— — — —	1 Aguahí 56	E. Astarain	Thunder-Tiquitaca	J. Quintero	1 Debuta bien	1 1300 1'26"2|5 de tarde
0 0 — —	2 Brisita 56	J. Farías	El Dorado-Briquet.	F. Donadio	2 Puede ganar	2 1200 1'16" bueno
— — — —	3 La Inglesa 56	A. Baratucci	Tónico-England	C. Varela	3 La enemiga	3 1300 1'24" lo mejor
3 4 5 2	4 Eludible 56	R. Ferreyra	Ampón-Venturera	J. Claverie	4 Sería rival	4 110 1'10"2|5 b. final
— — — —	5 Mi Petiza 56	P. Alvarez	Compinche-Sarik.	L. Gómez	5 Es difícil	5 1300 1'25"2|5 regular
— — — —	6 O. de Cielo 56	X. X.	Pesy-Pomada	L. Schiavo	6 Se la corren	6 Viene pre. de B. Aire
4 0 0 0	7 Preced'cia 56	O. Cosenza	Pretexto-Las Nieve.	V. Valdez	7 Punto alto	7 1300 1'25" con resto
— — — —	8 Muy Co'ta 56	R. Gutiérrez	Baturro-Contentz.	A. Miranda	8 Ojo con ésta	8 1200 1'20" de floreo
— — — —	9 Prelada 56	X. X.	Pregón-L. Verde	B. Serrano	9 Puede ganar	9 Viene prep. Santa Fe
— — — —	10 Ranchería 56	A. Pereyra (3)	Chu'leigh-Rociada	C. Catapano	10 N|candidata	10 1300 1'25" gran final
— — — —	11 R. de C'pas 56	C. Vadala (3)	Gay Boy-B. Lass	G. Rodríguez	11 Les gusta	11 Viene prep. Bs. Aires
3 0 4 0	12 Señita 56	J. Funes	Reno-Señalera	A. López	12 Corrió mal	12 1300 1'25" gran final

Candidata: RANCHERIA (10) — Enemiga: LA INGLESA (3)

SEGUNDA CARRERA — PREMIO "ASOC. ARGENTINA C. SHORTHORN" DISTANCIA 1.400 METROS A LAS 13.2

4 últ. perf	CABALLO	JOCKEY	PADRE - MADRE	CUIDADOR	Probabilidades	Ejercicios e impresiones
3 0 2 2	1 Masel 57	R. Gutiérrez	Macasar-Selmira	M. Jurado	1 Gran lance	1 1400 1'31"3|5 buen fina
— — — —	2 Caravan 57	E. Astarain	Baturro-Sahara	J. Quintero	2 Se la corren	2 1400 1'30"4|5 de tarde
— — — —	3 Fraterno 57	Bordal'nga (3)	Biguá-Flautita	J. Bordalonga	3 Puede ganar	3 1400 1'31" regular
0 5 — —	4 Fugado 57	G. Quevedo	Strand-H. Bonita	A. Toledo	4 Se v. en fija	4 1400 1'30"3|5 con rest
5 0 0 —	5 Gloscamp 57	D. Piazza (3)	Scamp-Globea	B. Moreyra	5 Es difícil	5 1400 1'32" regular
3 — — —	6 Handicap 57	J. Funes	Barandal-Hark!	A. Lemes	6 El enemigo	6 1400 1'29"3|5 lo mejor
0 3 4 —	7 (Gluc'nato 57	A. Baratucci	Tónico-P. Princess	A. Lema	7 N|candidato	7 1400 1'30'1|5 buen fina
— — — —	8 (Lírico 57	R. García	Trafigar-L'Amorc.	Idem	8 Debuta bien	8 1400 1'31" buen final
0 0 0 0	9 Mascalz'ne 57	R. Ferreyra	Diadoque-Salada	R. Broz	9 Es difícil	9 1400 1'31" buen final
2 2 3 2	10 Merele 57	O. Cosenza	Esquinazo-Tanuch.	A. Donato	10 Serio rival	10 1400 1'31" bueno
0 — — —	11 Sileno 57	J. Ledesma	Mus-S. Maiden	A. Gómez	11 Mejorará	11 1200 1'17"4|5 regular
0 0 5 4	12 Sordelli 57	A. Pereyra (3)	S. Lúcar-Little	E. Calistro	12 Ensayó bien	12 1400 1'30'2|5 buen fina
0 — — —	13 Strategos 57	R. Ledesma	Seductor-Invasora	A. Bonetto	13 Como lance	13 Viene prep. Bs. Air
— — — —	14 Yoryi 57	P. Alvarez	Bottleneck-Rauel.	L. Gómez	14 Dicen q. gana	14 Viene prep. Bs. Aire
0 0 0 4	15 Zabalegui 57	J. Farías	Baturro-Saarling.	T. Benítez	15 Puede arrim	15 1400 1'32"3|5 mal fina

Candidato: GLUCONATO Y CIA. (7-8) — Enemigo: HANDICAP (6

TERCERA CARRERA PREMIO "ASOC. C. DE HOLANDO ARGENTINO" DISTANCIA 1.100 METROS A LAS 13.5

4 últ. perf	CABALLO	JOCKEY	PADRE - MADRE	CUIDADOR	Probabilidades	Ejercicios e impresiones
5 1 0 0	1 Boletera 57	O. Cosenza	Nadie-Biceudé	D. Oviedo	1 Cost. ganarla	1 Viene prp. V. Tuert
1 0 0 5	2 La Popular 57	A. Baratucci	Herodes-La Gaceta	J. Díaz	2 Puede repetir	2 1100 de floreo
0 0 — —	3 Ilumina 57	D. Piazza (3)	Acacio-Luminosa	F. Vila	3 Dicen q. gana	3 Viene prp. V. Tuerto
0 — — —	4 Miradora 57	G. Quevedo	Superí-Missing	Mac Loughlin	4 Puede mejor.	4 Viene prep. V. Tuert
0 1 3 0	5 Furbina 55	R. García	Corranjó-Volvore.	A. Mendoza	5 Es veloz	5 1100 1'11" buen final
1 2 2 —	6 Falaise 54	J. Funes	C. Larose-Fachada	A. Gómez	6 N|candidata	6 Term. de ganar bi
3 4 0 3	7 Patagonia 54	Bordal'nga (3)	Pellizco-Chirolita	J. Bordalonga	7 La enemiga	7 1000 1'3"4|5 buen fina
0 0 5 0	8 Salam'dra 54	E. Astarain	Biguá-Susy	J. Ivas	8 Es difícil	8 1100 1'13" mal final
0 0 0 4	9 S. Loca 54	A. Pereyra (3)	Kik-Tassy	J. Chicharro	9 Mejorará	9 1200 1'17"4|5 gran fin
2 0 0 3	10 Mi Chiq'illa 52	R. Ledesma	Michel-Silema	O. Malverde	10 Punto alto	10 1100 1'10"4|5 lo mejor
0 4 4 0	11 Vida Mía 52	R. Ferreyra	T. Dolphin-V. Popa	A. Garay	11 Es difícil	11 1100 de floreo
0 0 0 —	12 Bienhecha 50	E. Defeso	Baikal-Colectipera	P. Cuffré	12 Les gusta	12 Viene prep. Bs. Aire
0 0 0 0	13 Hackita 50	M. Sosa (3)	Hackle-Konstanz.	S. Acuña	13 Es difícil	13 1100 de floreo

Candidata: FALAISE (6) — Enemiga: PATAGONIA ( )

CUARTA CARRERA PREMIO "ASOC. ARG. CRIADORES DE HEEFORD" DISTANCIA 2.000 METROS A LAS 14.

4 últ. perf	CABALLO	JOCKEY	PADRE - MADRE	CUIDADOR	Probabilidades	Ejercicios e impresiones
0 0 4 3	1 Dorrego 57	A. Pererya (3)	F. World-Selecta	D. Monti	1 Puede ganar	1 1900 2'6" buen final
5 1 2 1	2 Realicó 57	J. Funes	Abdul-Reliance	J. Claverie	2 Cost. ganarlo	2 1600 1'45" lo mejor
4 3 2 2	3 Doncel 55	R. Ledesma	B. Omar-Dueña	M. Jurado	3 Reprisa bien	3 2000 2'14" PE. b. fina
3 3 3 2	4 Portal 55	No correrá	Bubalcó-Peonza	O. Mega	4 ———	4 1200 1'17"3|5 de atro
3 0 0 1	5 F. Mocho 55	G. Quevedo	Biguá-Muchacha	J. Guastavino	5 Corre mucho	5 Term. de correr bie
1 1 — —	6 Prendete 55	R. García	Trafalgar-Palmy	A. Lema	6 N|candidato	6 Term. de ganar bie
2 5 — —	7 Lacero 55	A. Baratucci	Foxhunter-La Gua.	A. Gusetti	7 El enemigo	7 2000 2'14" cómodo
1 0 — —	8 Nogalito 52	N. Quinteros	T. Chiseller-Simpa.	Idem	8 Buena ayuda	8 2000 2'14" regular fin
0 1 4 4	9 Ahinomás 53	C. Vadala (3)	Diatónico-Caracch.	T. Grigera	9 Es difícil	9 2000 2'14"4|5 mal fina
4 3 3 2	10 Blackwood 53	No correrá	Bahram-T. L. Lign	C. Varela	10 ———	10 1300 1'24" regular
0 0 5 5	11 Rigodón 53	No correrá	Churrinche-Revere.	A. Cancela	11 ———	11 No tiene apr. severo
4 0 2 0	12 Misin 52	No correrá	Mus-Sinlea	V. Reviriego	12 ———	12 Term. de corr. m.c.
0 0 — —	13 Santera 49	No correrá	Caifás-Sinnesbera	A. Mendoza	13 ———	13 No tiene ens. sever

Candidato: PRENDETE (6) — Enemigo: LACERO Y CIA. (7-

QUINTA CARRERA PREMIO "M. DE AGRICULTURA DE LA NACION" DISTANCIA 1.200 METROS A LAS 15

4 últ. perf	CABALLO	JOCKEY	PADRE - MADRE	CUIDADOR	Probabilidades	Ejercicios e impresiones
4 3 0 1	1 (Dinámico 59	A. Baratucci	F. Sail-Darfur	F. Chirino	1 El enemigo	1 1200 1'16"1|5 con re
3 2 1 5	2 (Trilla 58	D. Piazza (3)	S. Cyr-Esquiva	Idem	2 Buena ayuda	2 Termin de correr bi
0 0 4 2	3 Tato 57	O. Cosenza	Condalsolo-Taca	D. Oviedo	3 Se la corren	3 Viene prep. V. Tue
0 0 1 0	4 Consecu'te 56	J. Farías	Marigui-Justeza	A. Armanino	4 Ensayó bien	4 1200 1'16" regular fin
4 1 0 2	5 E. d'Or 55	R. Ledesma	Claro-M. Rienda	A. País	5 N|candidato	5 1200 1'15"4|5 con rest
4 0 0 0	6 Frenesí 52	No correrá	C. Firme-Franqueza	A. Palacios	6 ———	6 1100 1'10"2|5 gran fi
3 — — —	7 Asoleada 51	J. Funes	R. del Bosque-Mar.	V. Reviriego	7 Mejorará	7 Termina de corr. m
0 4 2 0	8 Teofani 51	R. García	Epatant-Teófila	E. Calistro	8 Les gusta	8 Viene prep. Bs. Aire
0 0 0 0	9 Barman 43	No correrá	Barheim-Macará	J. Elnen	9 ———	9 1800 1'15"3|5 lo mejor
1 0 0 5	10 Zahorita 46	J. Orayen	Zahorí-Ramiliera	J. Díaz	10 Si hay lucha	10 1200 1'17" 1|5 de flo

Candidato: EPERON D'OR (5) — Enemigo: DINAMICO Y CIA. (1-)

SEXTA CARRERA — PREMIO "POLLA DE POTRILLOS" (Clásico) DISTANCIA 1.700 METROS A LAS 16

4 últ. perf	CABALLO	JOCKEY	PADRE - MADRE	CUIDADOR	Probabilidades	Ejercicios e impresiones
2 0 0 —	1 Balbuceo 56	R. García	Baman-Parlera	A. Lema	1 Lindo lance	1 1600 1'46"1|5 gran fin
1 1 5 —	2 Deseado 56	T. Mernies	Zefir-Destinada	A. Capra	2 N|candidato	2 1700 1'50"2|5 P.E. lo
1 — — —	3 (Bufón 56	R. Ledesma	Bandeirante-Grac.	A. Gómez	3 El enemigo	3 1700 1'52"4|5 cómodo
1 3 1 —	4 (El Trece 56	J. Funes	P. Freddy-Ayla	Idem	4 Buena ayuda	4 1700 1'53"4|5 con rest
1 2 1 —	5 Muy Claro 56	O. Cosenza	Claro-Straightfor.	A. Mendoza	5 Reprisa bien	5 1700 1'53"4|5 con rest
2 2 2 1	6 L. Opuesto 56	Bordalo'ga (3)	Académico-Bambi.	J. Bordalonga	6 Puede ganar	6 1700 1'52"2|5 buen fi
0 0 0 3	7 Malito 56	J. Farías	Gualdo-Maricastañ.	H. Ramírez	7 Es difícil	7 1700 1'52" mal final
3 0 — —	8 Modelado 56	A. Baratucci	Pundit-Modal	A. Gusetti	8 Por la monta	8 1600 1'44"4|5 buen fi
3 0 5 2	9 Espiritual 56	R. Ferreyra	Los Alpes-Española	J. Claverie	9 Se la corren	9 1600 1'45" buen fina
5 2 2 3	10 Peninsular 56	D. Piazza	Mandisoví-Lusitan.	R. Serra	10 Es difícil	10 1700 1'52" regular
1 — — —	11 Ventolero 56	G. Quevedo	R. Tip-Moderada	O. Totaro	11 Puede repetir	11 1700 1'53"3|5 con rest

Candidato: DESEADO (2) — Enemigo: BUFON Y CIA. (2

SEPTIMA CARRERA PREMIO "M. DE AGRICULTURA DE LA PROVINCIA" DISTANCIA 1.100 MTS. A LAS 1

4 últ. perf	CABALLO	JOCKEY	PADRE - MADRE	CUIDADOR	Probabilidades	Ejercicios e impresiones
0 0 0 4	1 Bazuca 57	C. Vadala (3)	Balcón-Baby Face	J. Elnen	1 No responde	1 Termina de correr
0 0 3 —	2 Dakota 57	A. Baratucci	Erasmo-Printemps	H. Gómez	2 Puede mejor.	2 1100 1'14" de floreo
4 5 0 1	3 Decorativa 57	No correrá	Chivalry-Natilla	J. Suárez	3 ———	3 1100 de floreo
0 3 2 —	4 Hueste 57	D. Piazza (3)	Hualfín-Sobona	A. Bertolini	4 Se v. en fija	4 Viene prep. Santa F
5 5 5 0	5 Pers'tencia 57	J. Funes	Eastbury-Leaf	A. Giménez	5 Como lance	5 1100 1'11" cómoda .
0 — — —	6 D. Beba 57	P. Alvarez	Bittersweet-D. Fra.	H. Alvarez	6 Mejorará	6 1100 1'15" de floreo
0 3 0 0	7 Ganadora 57	Bordalo'ga (3)	Tropezón-Palatina	J. Bordalonga	7 La enemiga	7 1200 1'17" con resto
0 4 0 3	8 Luzmala 57	N. Quinteros	Acacio-Luminosa	R. Contino	8 Es veloz	8 1000 1'3" P.E. bueno
1 4 5 2	9 Erata 57	G. Quevedo	Enemigo-Rúa	H. McLoughlin	9 P. arrimar	9 Viene prep. V. Tu
2 3 3 —	10 Jambalaya 57	X. X.	Sauternes-Sinogog.	B. Serrano	10 N|candidata	10 Viene prep. Snta F
— — — —	11 Quichua 57	A. Pereyra (3)	Quetzalcotl-Aureli.	M. de la Mata	11 Les gusta	11 Viene prep. Santa
0 0 — —	12 Santera 57	R. García	Caifás-Sinnesbera	A. Mendoza	12 Es difícil	12 800 50"2|5 bueno
— — — —	13 T. Gris 57	O. Cosenza	Abdul-Garúa	P. Carrizo	13 Pod la monta	13 1100 1'11"4|5 con rest
0 0 0 0	14 Tesita 57	R. Ledesma	Calibre-Costera	E. Calistro	14 Gran ensayo	14 1100 1'10". Lo mejor

Candidata: JAMBALAYA (10) — Enemiga: GANADOR

OCTAVA CARRERA PREMIO "57º EXP. N. DE GANADERIA, I. Y COMERCIO" DISTANCIA 1.400 MTS. A L

4 últ. perf	CABALLO	JOCKEY	PADRE - MADRE	CUIDADOR	Probabilidades	Ejercicios e impresiones
0 4 0 0	1 Arauco 57	N. Quinteros	Altruísta-Snappy S.	A. Lemes	1 Es difícil	1 800 51" cómodo
0 4 3 0	2 Eolo 57	D. Piazza (3)	My Lord-Escarlata	A. Merli	2 Puede arrim.	2 1000 1'4"1|5 regular
4 0 5 1	3 F. Mercy 57	G. Quevedo	F. World-Misericor.	R. Bayardi	3 Gran desquite	3 1400 1'31"4|5 con res
— — — —	4 Philipipón 57	A. Baratucci	Phidias-Braganza	A. Lema	4 El enemigo	4 1400 1'30"1|5 buen f
3 0 0 5	5 El Poncho 57	R. Ferreyra	Malicioso-Llegará	D. Ruiz	5 Cost. ganarlo	5 1300 1'25" buen fin
2 — — —	6 Trigueño 57	P. Alvarez	Esquinazo-Triguil.	H. Alvarez	6 Serio rival	6 1400 1'34" de floreo
0 5 4 0	7 Vaquero 57	O. Cosenza	Quebec-Vala	A. Fuentes	7 Ensayó bien	7 1400 1'30" lo mejor
— — — —	8 Ariel 55	R. Gutiérrez	Senor-Costilla	J. Elnen	8 Es difícil	8 1400 1'32" regular
0 0 0 0	9 Belaví 55	J. Ferrer (3)	Bristol-Siria	J. Castro	9 Es difícil	9 1000 1'5" regular
1 4 3 0	10 Paradox 55	No correrá	B. Peter-Sin Gracia	N. Agouz	10 ———	10 Termina de ganar b
0 2 2 0	11 Henarcito 53	No correrá	Henares-T. Marías	N. Alonso	11 ———	11 1300 1'26" regular
0 0 — —	12 Lego 53	A. Pereyra (3)	C. Larose-L. Graca	C. Molina	12 Corrió mal	12 Termina de correr m
2 0 2 2	13 No Alejo 53	J. Funes	T. Ton-Ña Pancha	O. Calistro	13 N|candidato	13 Termina de ser bue
0 0 3 0	14 Palatino 53	L. Agazzini	Advocate-Sigina	Idem	14 Buena ayuda	14 1400 1'30"2|5 regular
5 5 0 5	15 Orestes 53	J. Orayen	Seductor-Oreado	P. Romero	15 Es difícil	15 Termina de correr m
0 4 3 0	16 T. Four 53	Bordalo'ga (3)	S. Tiger-T. Two	R. Furlán	16 Es difícil	16 Termin de correr m

Candidato: NO ALEJO (13) — Enemigo: PHILIPIPON

PROGRAMA PARA MAÑANA EN PALERMO

1a. CARRERA — 2500 mts.
A las 12

1 Dedos de Oro 57, X. X.
2 Purvú 57, X. X.
3 Villeguense 57, J. Pereyra
4 Zorro 57, A. Demattei
5 Brandford 57, J. O. Tapia
6 Alejandro 57, F. Doval
7 Chuapire 57, J. Barbeito
8 Torrente 53, R. Quinteros
9 Camarón 53, X. X.
10 Michango 53, no correrá
11 Pommery 51, J. P. Artigas

2a. CARRERA — 1100 mts.
A las 12.35

1 Andina 57, M. Montero
2 Umary 57, P. Pérez
3 Floriana 57, L. Canú
4 Aeronauta 57, R. Armesto
5 Casualidad 57, R. Cariaga
6 Harinosa 57, J. Babera
7 Glorieta 57, J. Malhado
8 Urania 57, J. Sberna
9 Café 57, H. Ciafardini
10 Orca 57, O. Lleva
11 Titánica 57, O. Alem
12 Rafaela 57, M. J. García
13 Oyupiva 57, H. Casalotti
14 Dotty 57, X. X.
15 Tabién 57, J. Romero
16 Borgoñesa 57, F. Doval
17 Munición 53, X. X.
18 Si 53, X. X.
19 Espumilla 53, C. Rodríguez
20 Merceditas 53, J. Villegas

3a. CARRERA — 1100 mts.
A las 13.15

1 (Guadalupe 58, X. X.
2 (Fintas 56, X. X.
3 Glorieuse 56, no correrá
4 Lluviosa 56, H. Pantanall
5 C. Lips 56, A. Domínguez
6 Sincerita 56, I. Leguisamo
7 Phima 56, C. Sauro
8 Brocada 56, no correrá
9 Malhumorada 56, R. Q'eros
10 Tabari 55, A. Etchart
11 Singalinda 53 H. Casalotti
12 Elegantona 53, L. Canú
13 My Dream 51, H. C'ardini

4a. CARRERA — 1800 mts.
A las 14

1 Irún 59, M. Centurión
2 P. Errante 54, J. Artigas
3 Avro 53, no correrá
4 Cosmopolita 53, C. Sauro
5 N. París 52, J. Caballero
6 Artimón 50, G. Rivero
7 Blussón 50, X. X.
8 Binomio 49, O. Chamorro
9 Germanesco 47, M. Montero
10 Antojo 45, X. X.

5a. CARRERA — 1600 mts.
A las 14.45

(Polla de potrillos)

1 Mefistófeles 56, I. L'guisamo
2 Algido 56, A. Etchart
3 Yaraví 56, N. Pereyra
4 Primitivo 56, O. Chamorro
5 Stuart 56, R. B. Quinteros
6 Poderoso 56, S. Vasta
7 Sinué 56, H. Ciafardini
8 Picado 56, J. Ortiz
9 Carapálida 56, J. Artigas
10 Danielito II 56, H. Ponzi

6a. CARRERA — 1600 mts.
A las 15.35

1 G. Mora 56, X. X.
2 P. Bahdi 56, J. Sotosca
3 Tacona 56, J. Sberna
4 Aguerrida 56, J. Dlouky
5 Cifra 56, A. Domínguez
6 Lafitte 56, T. Mucklow
7 Volantona 56, C. Sauro
8 S. de Oros 56, E. Olguín
9 Pechocha 56, A. Pauleau
10 Parecida 56, R. Armesto
11 Nevera 56, H. Ponzi
12 Soleillée 56, R. Ciafardini
13 Charmée 56, J. Ortiz
14 Rosarito 56, A. Etchart
15 E. Diurna 56, R. Quinteros
16 Valenza 56, J. P. Artigas

7a. CARRERA — 1100 mts.
A las 16.25

1 Vitelio 61, E. Pavarini
2 Malambo 60, no correrá
3 Fantomas 59, I. Leguisamo
4 Simpson 56, J. Dlouky
5 Silmor 53, R. Quinteros
6 Mozimba 50, C. Chamarro
7 Burma 50, J. P. Artigas
8 Fistón 50, H. Ciafardini
9 Trufador 50, P. Pérez
10 Agades 49, A. López
11 N. España 49, no correrá
12 Alforjero 48, X. X.
13 Thomas 47, X. X.
14 Phima 46, no correrá
15 Dijón 46, J. Suárez
16 Exeter 45, no correrá
17 Tabari 45, no correrá

8a. CARRERA — 2500 mts.
A las 17.15

1 Alpes 58, X. X.
2 P. Negro 57, X. X.
3 Perdulario 55, S. Arriagada
4 Tipperary 55, A. Etchart
5 (Job 54, J. Malhado
6 (Salitrero 54, no correrá
7 Acantilado 54, R. Rodríguez
8 Barrenero 54, no correrá
9 Centumviro 54, A. Pauleau
10 Sable 54, I. Leguisamo
11 Burgués 54, X. X.
12 Ramplón 54, C. Sauro
13 Picotín 53, no correrá
14 Suspicaz 52, no correrá
15 Contrabando 52, H. C'lotti
16 Snapper 50, M. Giles
17 P. Fox 50, E. Pavarini
18 Brunt 50, J. Perfecto
19 Mosquetero 50, no correrá

Eludible tiene una excelente ocasión

La tres años Eludible en privado corre mucho y bien podría ser que mañana lograra por fin darle la primera satisfacción a sus allegados. No debe olvidarse que ya ha arrimado en cotejos severos. Si en carrera se le ocurre correr como lo hace en entrenamientos, se estima que Eludible puede ser fija

POSTES
Red. quebracho colorado y guayacán esp. Cuadr. guayacán y urunday, puntales y varillones. Se prepar. a medida. R. BASTERI
CAFFERATA 955 T. E. 97345 ROSARIO

FARMACIA DEL CONDOR
SERVICIO NOCTURNO: de 22 a 2 horas diariamente
A. J. GARCIA CARRO (Farmacéutico)
Dr. B. M. GONZALEZ (Bioquímico)
CORDOBA 864 T. E. (Nocturno) 55081 ROSARIO

GUIA PROFESIONAL

CIRUGIA GENERAL

Dr. A. L. YAKONCIK. — Cirugía general. Hígado. Estómago. Intestino. Bocio. Ginecología. Laprida 1089, 2º piso. T. E. 66781.

Profesor Dr. RICARDO DELGADO. — Cirugía general. Estómago. Hígado. Intestino. Tórax. Pleura. Esófago. Mediastino. Bulevar Oroño 520. T. E. 24685.

CLINICA GENERAL

Dra. CREMER. — Enfermedades de Señoras Rayos X. Balcarce 1092. T. E. 21106.

Dr. ALBERTO VACCHINA. — Clínica general. Enfermedades del pulmón y bronquios. Dorrego 1638. T. E. 44725.

Dr. ALEJANDRO MANFRED. — Clínica médica. Esterilidad conyugal. Impotencia. Disfunción hormonal. Pedir hora. - Alvear 1339. T. E. 46861.

Dr. MAGHENZANI. - Riñón. Vejiga. Próstata. - Presidente Roca 1504. - T. E. 29114.

ANALISIS

Dres. CASETTA y POZZI - Análisis. Instituto Bioquímico. Direc.: D. Pedro F. Pozzi. - Corrientes 1507. - T. E. 55455, 28134 y 104-714.

OBSTETRICA

ROSA ROSIN de MILITANO. . Obstétrica Nacional. Atención permanente. Darragueira 1554. T. E. 104-651.

LA MONUMENTAL
SAN LUIS 1065
La casa de las BOTAS de GOMA
GALOCHA del 37 al 45 19.90
BOTA de GOMA del 38 al 45 79.90
BOTA de GOMA para DAMAS del 34/40 $ 39.90
y PARA NIÑOS 21/22 $ 19.90
Gran surtido en BOTAS y GALOCHAS "PAMPERO", "PIRELLI" y otras marcas
PRECIOS ESPECIALES A REVENDEDORES COMO FABRICANTES
SAN LUIS 1065

PARTIDO MUY PAREJO ENTRE CENTRAL CORDOBA Y PLATENSE

Una Concurrencia Notable se Hizo Presente en el Estadio

Como no podía her de otra manera, la importancia del partido que deben apurar esta tarde los equipos de Platense y Central Córdoba, primero y segundo respectivamente en el campeonato de primera división "B" y las perspectivas de buen espectáculo, trajo al estadio de calles 25 de Diciembre y Virasoro a una concurrencia verdaderamente notable.

Con ehe magnífico marco de aficionados, se inició el partido, cuyas primeras alternativas mostraron a los dos equipos un tanto espectantes, destacándose las defenhas por su juego firme y seguro.

Al cierre de esta edición el resultado era el siguiente:

C. Córdoba — *Platense*

BOITE
El Morocco
Av. Belgrano 212 TE. 40585

BOITE "EL MOROCCO" retribuyendo a su numerosísimo público habitué que diariamente se da cita en su amplia sala en un esfuerzo por superar día a día sus espectáculos, presenta hoy y días siguientes a:

KARI — VANE
La Reina del Candombe e intérprete de las canciones y bailes tropicales, acompañada por

POLIN
Bongocero y zapateador americano

GLADYS GUALKER
La más graciosa y escultural estrella de la danza internacional

SONIA DUVAL
La dama del tango con sus geniales interpretaciones

RODY y su Petit Ballet

YURY SALINAS
Folklorista

LIDIA LAMUR
Bailarina

MORENA ARCE
Cancionista

ELIZABEHT
Bailarina

No deje de concurrir a ver este grandioso espectáculo que le ofrece BOITE 'EL MOROCCO'

Jazz Espectáculo:
HIDALGO
Cuarteto Típico:
BOEDO

Dos films espectaculares reunidos en un programa:

"El amante de Lady Chatterley"

con DANIELLE DARRIEUX, ERNO CRISA y LEO GENN.

Y

"La mujer del río"

con SOFIA LOREN, LISE BOURDIN y RIK BATTAGLIA.

2da. SEMANA EN EL

Cine

ODEON

Tambalito en la 1a. Carrera

1ª Carrera — 400 Metros

1 TAMBALITO (3) 60 kg. (J. Bracamonte) $ 7.60 y 4.30 pesos
2 Tola (5) 60 kg. $ 5.20
3 Zulema (6 60 kg.
4 Engañera (11) 60 kg.
Ganada por 1 cuerpo; el 3º a 3 cuerpos.
Tiempo: 26"4|5.
Corrieron todos.
Cuidador: Juan E. Díaz.

2ª Carrera — 400 Metros

1 BONDI (1) 66 kg. (O. Fernández) $ 2.40
2 Borrador (2) 66 kg.
3 Tabaco (6) 60 kg.
Combinada ganadora 1 y 2 3.10 pesos.
Ganada por 1|4 cuerpo; el 3º a 3 y 1|2 cuerpo.
Tiempo: 24"4|5
No corrieron: Cóndor Negro, Martineta, Navy Cut y Terraplén.
Cuidador: Oscar A. Fernández

3ª Carrera — 400 Metros

1 TIFON (10) 60 kg. (J. Ruiz) $ 5.10 y $ 3.00.
2 Camouflage (3) 60 kg.
3 Doña Clara (6) 60 kg.
4 Panetón (8) 60 kg.
Ganada por 1|2 cuerpo; el 3º a 2 cuerpos.
Tiempo: 25"3|5.
No corrieron: Caminadora, Chiquitín, Norita, Helvoisie y Secreto.
Cuidador: José Giménez.

4ª Carrera — 1.100 Metros

1 PRINCIPE AZUL (1) 66 kg. (A. Palacios) $ 3.70.
2 Retiro (3) 611|2 kg.
3 Alberto José (2) 63 kg.
4 Zapucai (6) 60 kg.
Tiempo: 1'7"4|5.
No corrió: Entre Nous.
Cuidador: Aurelio Palacios.
Cuidador: Oscar A. Feánnrd

La situación de los jubilados tratarán

Las autoridades de la seccional Rosario del Sindcato de Mecánicos y Afines del Transporte Automotor han dado un comunicado, en el que expresan su solidaridad con el movimiento obrero que se lleva a cabo, para dar solución al problema económico de los jubilados, que "luego de muchos años de trabajo y de sacrificios, a través de los cuales contribuyeron con su esfuerzo al engrandecimiento del país, hoy se ven percibiendo magros haberes".

RESULTADOS DEL H. SAN ISIDRO

1ª Carrera — 1.600 Metros

1 CARLINGA (4) 52 kg., por Seductor y Aleta, del stud Chapadmalal (J. P. Artigas) $ 2.00.
2 Tipularia (3) 52 kg.
3 Tiña (1) 55 kg.
4 Expresa (2) 52 kg.
Ganada por 1 cuerpo
Tiempo: 1'39"
Corrieron todos
Cuidador: Juan Lapistoy.

2ª Carrera — 1.000 Metros

1 Appleton (1) 55 kg. por Make Tracks y Barnt Green, del stud Oro y Verde (G. Pérez) $ 2.20
2 Malosvientos (2) 52 kg.
3 Idilio (3) 52 kg.
4 Dejarmesolo (4) 52 kg.
Ganada por .. cuerpos
Tiempo: 57"2|5
Corrieron todos
Cuidador: Manuel Dacosta

3a. CARRERA — 2200 Mts.

1 PLEYADES (3) 57 kg. por Seductor y Starling II del stud Chapadmalal J. P. Artigas, $ 5.20 y 2.90.
2 Pescadora (10) 57, $ 9.40.
3 Escopeta (12) 57, $ 3.40.
4 Niña (11) 57 kilos.
Ganada por 3 1/2 cuerpos.
Tiempo: 2' 19" 3/5.
No corrieron: Poesía (13) y Belemba (17).
Cuidador: Juan Lapistoy.

4a. CARRERA — 1.600 Mts.

1 MANOMETRO (6) 57 kilos, por Chulmleigh y Miniatura, del stud Caronte, A. Etchart, $ 6.50 y 2.70.
2 Tapete (2) 57 $ 2.70.
3 Agreste (10) 57 $ 3.10.
4 Encañonado (14) 53 kilos.
Ganada por ventaja mínima.
Tiempo: 1' 37".
No corrieron Sacacorcho 37, Nopen (4), Noon Shade (9) y Alejandro (12).
Cuidador: Osvaldo P. Sarina.

5a. CARRERA — 1.600 Mts.

1 EXPEDITO (8) 57 kg. por Baturro y Esbrouf, del stud Eduroldo, R. V. Quinteros, $ 6.10 y 2.60.
2 Venticello (13) 57, $ 2.80.
3 Ardo (1) 57, $ 8.90.
4 Chiribiribi (2) 57 kilos.
Ganada por varios cuerpos.
Tiempo: 1' 37".
No corrieron: Definido (6) y Solís (12).
Cuidador: Eduardo Beroldo.

PASTILLAS
Anta
Anís y Limón
Paquete Grande $ 1.00
Paquete Chico $ 0.50

LOTERIA DE TUCUMAN

$ 500.000	....	40235
„ 50.000	....	12774
„ 10.000	....	12858
„ 5.000	....	3004
„ 2.000	....	2407
„ 2.000	....	8941
„ 2.000	....	15308
„ 2.000	....	30050
„ 2.000	....	4136
„ 1.000	....	11039
„ 1.000	....	21564
„ 1.000	....	21825
„ 1.000	....	24896
„ 1.000	....	29360
„ 1.000	....	34604
„ 1.000	....	35025

Fotografías para
CARNETS
Foto Monumental
Retocadas en 4 horas
MITRE 838 T. E. 44924

Los seminarios en Filosofía y Letras

Desde el lunes próximo y hasta el 23 del corriente, inclusive, se recibirán en la sección Alumnado de la Facultad de Filosofía y Letras, las inscripciones para los seminarios del corriente año. Los alumnos que estén en condiciones de realizar el seminario final, deberán solicitarlo por nota, de 10 y 30 a 12.30.

RESULTADOS DE FUTBOL

PRIMERA DIV. "B."

San Telmo	*Quilmes*
Témperley	*All Boys*
Talleres	*Unión*
N. Chicago	*Ch. Juniors*
Almagro	*Bánfield*
A. de Quilmes	*Dock Sur*
Excursionistas	*Sarmiento*

TORNEO "MOLINAS"

R. Central	*Provincial*
Talleres R.P.B.	*Belgrano*

Inscriptos Para la Reunión a Cumplirse el Próximo Jueves

Premio "MERCEDES", 400 Metro. — Allá Va, Cutín, Bandera, Cachito, Campró, Gareta, Casca jo, Cazador, Don Ratón, Galia, Graciela, Indio Rico, Klapper, Luzbela, Llamita, Manolo, María Esther, Máscara, Mazorquera, Nobleza, Pico Blanco (todos con 60 ks.).

Premio "CHIPILO", 400 Metros — Cristal 66, Chaycolé II 66 Escarchado 66, Iramar 66, Marcela 66, Date Corte 63, Don Italo 63, Fortuna 63, Mitón 63, Cazador 60, Chanchera 60, Doña Clara 66, El Pibe 60, Gotero 60, La Ida 60, Norita 60.

Premio "PRETAL", 400 Metros — Altanero, Bella Morena, Burguito, Don Eduardo, Italiano, Juanchino, La Mariposa, Parense, Quesol, Sufra, Triunfo al Salto (todos con 60 kilos).

Premio "ACHALAY", 400 Metros. — Arco Iris 64, Cóndor Negro 64, Contrapinta 64, Infiel 4, Intriga 64, Retapado 64, (Anónimo 64, (Tabaco 60, Amado 60, Atontallti 60, Capilla 60, Don Luis 60, Don Sombra 60, El Cielito 60, Farabute 60, Nenina 60, Tijereta 60.

Nota: El sábado próximo, luego de disputada la última carrera se procederá por sorteo a eliminar (4) inscriptos de premio "Mercedes".

Premio "PIPIOLO", 1.300 Metros. — Apurado 57, Choque 57, F. Song 57, M. Claro 57, Letargo 57, Nimrod 57, T. Gray 57, Tempranero 57, Espirituoso 55, Griego 55, Pachuco 53, Agreda 50.

Premio "ENAMORADA", 1.400 Metros. — Botánica 57, Frekuska 57, Giorgina 57 Encanto 57, Norabuena 57, Papaya 57, Perjura 57, Baking 55, Donairosa 55, Almita 55, Bazuca 55, Dakota 55, Pinacha 55, Vida Mía 51.

Premio "RETOZON", 2.000 Metros. — Jozelillo 57, Barabay 56, Parvenu 55, Portal 55, Charcón 54, Blackwood 53, Apuntador 51.

Premio "YUYITO", 1100 Metros. — Amargo 57, 57, Carlista 57, El Carmelo 57, Barman 55, Chilaco 55, Límpido 55, Portal 55, Retapao 55, Tonty 55, Ventoso 55, Cinto Gaucho 53, Chasirete 53 Mauricio 53, War Boy 53, Eperon 51.

PASTILLAS
Anta
Menta-Mentol
Paquete Grande $ 1.00
Paquete Chico $ 0.50

Lotería Montevideo

$ 250.000	....	3087
„ 50.000	....	17913
„ 15.000	....	14350
„ 5.000	....	3176
„ 5.000	....	12620
„ 2.000	....	4373
„ 2.000	....	5618
„ 2.000	....	5705
„ 2.000	....	14779
„ 2.000	....	15595
„ 1.000	....	1161
„ 1.000	....	3710
„ 1.000	....	5429
„ 1.000	....	6800
„ 1.000	....	7972
„ 1.000	....	10467
„ 1.000	....	10481
„ 1.000	....	12490
„ 1.000	....	14902
„ 1.000	....	17549

Fotografías para
CARNETS
Foto Monumental
Retocadas en 4 horas
MITRE 838 T. E 44924

EXTRAORDINARIAS
OFERTAS
JOYERIA
Lo Presti
CAFFERATA 460
T. E. 99288

Tiro Federal en la ofensiva

Deportivo Morón, uno de los buenos equipos del campeonato de segunda división especial de ascenso, que se encuentra ubicado hegundo en las puntuaciones, visita esta tarde en Humberto 1º y Felipe Moré a Tiro Federal, para quien la ocasión es inmejorable por la posibilidad de acordar ventajas con respecto a los conjuntos que lo superan en las posicioneh.

Con esa perspectiva, el equipo de la casa saló a jugar en forma resuelta, pero encontró frente a sí a un conjunto bien plantado que en los primeros minutos frustró esos intentos locales

Al cierre de la edición el resultado era el siguiente:

T. Federal — *Dep. Morón*

Luego de una cura emprendió la fuga

Procura la policía de la seccional sexta la detención de Carlos Caracciolo, sujeto de 32 años, domiciliado en Colón 1937, quien la noche anterior concurrió al Hospital Provincial para hacerse curar dos heridas en la mañon derecha, de las que fué atendido y cuando se trató de interrogarlo con respecto a la procedencia de las mismas, se dió a la fuga.

El apresamiento del lesionado se procura, a efectos de aclarar la forma y circunstancias en que fué herido.

NO DESEA HACERSE PROFESIONAL

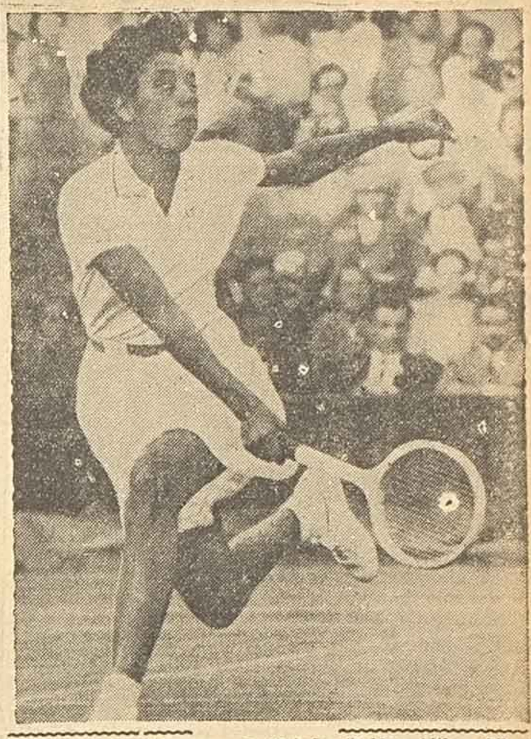

La famosa tenista negra de Estados Unidos, Althea Gibson, campeona de Wilmbledon, ha rechazado una oferta para hacerse profesional, diciendo que todavía "tiene mucho que aprender"

LAVARROPAS... $ 1.890
Enlozado total con motor, garantido cinco años.
Otros modelos desde . $ 1.390
Unidad sellada, sola . $ 350
BOMBEADORES Y MOTORES ELECTRICOS Y A NAFTA
Motor ½ H. P. monof. y cont. . . . . $ 990
ARMANDO NATALI
Alvear 29 - T. E. 90746 - Rosario

DESPUES DE CADA COMIDA...
TISANA CACHAMAI
EN SEGUIDA
PIDALA EN FARMACIAS

DAL PASTRO Y AGUIRRE HNOS.
S. R. L. — Cap. $ 200.000 00
MAIPU 2339 — T. E. 80855
ROSARIO

REPARACION EN GENERAL Y FABRICACION DE ACOPLADOS
Semi - Remolque
TORNERIA
Ejes y Ruedas
Para Acoplados

REPARACION Y FABRICACION DE ELASTICOS PARA AUTOMOTORES EN GENERAL y sus Repuestos
Enganches de Todo sistema

LOS REYES DEL ELASTICO

INFORMATIVO DEPORTIVO: DAL PASTRO Y AGUIRRE HNOS.

CENTRAL CORDOBA — PLATENSE

1942 - AGOSTO 10 - 1957
"Splendid Pen"
SANTA FE 1377 T. E. 20456 ROSARIO
EN SU DECIMOQUINTO ANIVERSARIO, A SUS ESTIMADOS AMIGOS Y FAVORECEDORES:
MUCHAS GRACIAS.
ENRIQUE S. MONSERRAT

HOY
1er. GRAN FESTIVAL DEL
PAJARO CARPINTERO
EN CINEMASCOPE y WIDE SCREEN
con 10 DIBUJOS ESTRENOS
PRIMICIAS EN COLORES!
HEROE DE PAPEL
EN PANORAMICA con TIM HOVEY
Cine BROADWAY

UNA HISTORIA AUDAZ, ROMANTICA Y PELIGROSA!
La M-G-M presenta
JOHN WAYNE
DAN DAILEY
MAUREEN O'HARA
ALAS DE AGUILA
"THE WINGS OF EAGLES"
EN METROCOLOR
DOTADA DE SONIDO ESTEREOFONICO PERSPECTA
METROSCOPE
HOY Cines RADAR y ALVEAR

GRAN PARQUE DE DIVERSIONES
Gardini
GRATIS PARA LOS PIBES
GRATIS
Retire su entrada en nuestro MONUMENTAL STAND de la EXPOSICION RURAL
Pabellón "E"

Cine, Teatro, Variedades

* EL CIRCULO — Hoy, a las 21.45 hs. Unica presentación del pianista Marcelo R. Tuells Mori, con un programa de alta jerarquía artística.
* LA COMEDIA — Hoy a las 18.30 y 22: Fu Manchú y su compañía de revistas mágicas en escena: "La hija de Satán" en 3 actos y 29 cuadros.
* OLIMPO — Hoy, a las 20.15 y 22.15. Compañía de revistas musicales españolas de espectáculo, con "Los Bocheros" completa el espectáculo la actuación del bailarín Oscar Segovia con su "ballet" de primeras figuras.
* PALACE — $ 7,40 c|i. 17.30 y 20.55: "Noche de Montmartre" con Louis Seigner; Suc. Arg: 19.16 y 22.40: "Las chicas de hoy", con Marisa Allasio.
* GRAN REX — $ 7,40 c|i. 16.40, 19.10 y 21.40: Var. y Not 17, 19.30 y 22: "Por siempre jamás", con Richard Todd.
* EMPIRE — $ 7,40 c|i. 17.30 y 20.50: "La perla del Pacífico", con Virginia Mayo; 19.10 y 22.30: "Regreso a la eternidad", con Robert Ryan.
* CORDOBA — $ 5,75 c|i. 16.50 19.40 y 22.40: "El bígamo" con Vittorio de Sica; 18.25 y 21.15 'Los valentones", con Mickey Rooney y Jack Carson.
* RADAR — $ 7,40 c|i. 16.30, 18.55 y 21.20: Var. Esp., Suc; 17, 19.35 y 22.15: "Alas de águilas", con Mauren O'Hara.
* ODEON — $ 5,75 c|i. 17.25 y 21: "La mujer del río", con Sophia Loren; 19.25 y 22.40: "El amante de lady Chatterley", con Danielle Darrieux.
* ASTRAL — $ 7.40 c|i. 16.45, 19.35 y 22.30: "Un traje blanco" con Miguelito Gil; 18.10 y 21: "La guerra de Dios", con Claude Laydu y R. Rabal.
* BELGRANO — $ 5,75 c|i. 19 y 30: "La noche del odio", con Preston Foster; 20.45: "El imperio de la espada", con Cornel Wilde; 17.40 y 22.30: "Aventuras de Robinson Crusoe", con D. O' Herlhy.
* SAN MARTIN — $ 5,75 c|i. 13: Not. Arg, "Noche de fuego" "La Isla del desnudo", y "Los secretos de la maternidad".
* BROADWAY — $ 7,40 c|i. 18.15 y 21.05: "Héroe de papel" con Jeff Chandler; 16.35, 19.45 y 22.35: Diez dibujos.
* IMPERIAL — $ 7,40 c|i 17,30 y 20.50: "El mundo en peligro" con Edmund Guenn; 19.20-22.30: "Callejón gangriento", con Lauren Bacall y J. Wayne.
* CAPITOL — $ 7,40 c|i. 16.50, y 20.35: "Helena de Troya", con Rosana Podestá.
* MONUMENTAL — $ 7,40 c|i. 18, 20 y 22: Not. Arg; 16.20, 18.20, 20.20 y 22.20: "Miguel Strogoff", con Curd Jurgens.
* HERALDO — $ 1,50 c|i. 13 Variedades, Noticiarios, Dibujos y Cómicas.
* EL CAIRO — $ 5,75 c|i. Suc. 17.30 y 20.50: "La respetuosa", con Bárbara Lage; 19.10 y 22.30 "La bruja", con Marina Vlady.
* ALVEAR — $ 7,40 c|i. 17.45 y 21: "Saadia", con Cornel Wilde; 19.10 y 22.40: "Alas de águilas", con Maureen O'Hara.
* ROSE MARIE — $ 5,75 c|i. Noticiarios; 19.10 y 22.30: "Los cuentos de la alhambra", con Carmen Sevilla; 17.30 y 20.45: "Romance en España", con Paquita de Ronda.
* BRISTOL — $ 5,75 c|i. 19.20 "Hay que hijo", con Dean Martin; 20.55: "Cuando los mundos chocan", doc; 17.20 y 22.20: "La Strada", con Anthony Quinn.
* APOLO — $ 4,00 c|i. 16.30: "Esposa y cómplice", con Joseph Cotten; "Lucha sin cuartel" con Audie Murphy; "Su único deseo" con Rock Hudson.
* URQUIZA — $ 5,75 c|i. 16: "El escudo negro", con Tony Curtis; "Carrera de hidalgos", c. Tony Curtis; "Padre contra hijo" con Richard Widmark.
* ECHESORTU — $ 7,40 c|i. 17.40 y 20.50: "La ciudad de los malvados", con Dale Robertson; 19.15 y 22.25: "La fuente del deseo", con Clifton Webb.
* REAL — $ 5,75 c|i. 17.30 y 20 50: "Bellísima", con Ana Magnani; 19.15 y 22.35: "El bígamo", con Vittorio de Sica.
* ESMERALDA — $ 5.75 c|i. 20: "Africa ríe"; 17 y 21.05: "Una gallega en La Habana", con Niní Marshall; 18.20 y 22.30 "Jalisco canta en Sevilla", con Jorge Negrete.
* SOL DE MAYO — $ 7,40 c|i. 13.30 y 20: "Asalto ferroviario", con Kent Taylor; "Ultra secreto", con George Cole; "El Nilo en llama", con Anthony Quinn.
* EL NILO — $ 5,75 c|i. 19.40 "Concierto húngaro"; 20.15: "Rififi", con Jean Servais; 18 y 22.20 "La bruja", con Marina Vlady.
* AMBASSADOR — $ 7.40 c|i. Dibujo; 16.20 y 20.20: "Tarzán y la diableza" con Lex Barker; 18.05 y 20.05: "20.000 leguas de viaje submarino", Kirk Douglas
* RIVADAVIA — $ 5,75 c|i. 17.40 y 20.50: "Aventuras de Robinson Crusoe", con Dan O'Herling; 19.10 y 22.35: "El imperio de la espada", con Cornel Wilde.
* STAR — $ 5,75 c|i. 17 30 y 20.45: "Desenfreno", con Silvana Pampanini; 19.15 y 22.30: "El bígamo", con Vittorio de Sica.
* ASTORIA — $ 5,75 c|i. 17.30 y 20.55: "El imperio de la espada", con Cornel Wilde; 19.15 y 22.40: "Aventuras de Robinson Crusoe", con Dan O'Herling.
* AMERICA — $ 7.40 c|i. 17.25 y 20.40: "La larga espera", con Anthony Quinn; 19.10 y 22.25: "Bandido", con Robert Mitchum.
* OPERA — $ 7.40 c|i. 17.35 y 21: "La pandilla en París" con los muchachos de Punto Muerto; 18.50 y 22.10: "La gran tentación" con Gary Cooper.
* SELECT — $ 5,75 c|i. 17.30 y 20.40: "Punto muerto", con H. Bogart; 19.10 y 22.25: "El bígamo", con Vittorio de Sica.
* ROCA — $ 7,40 c|i. 16 "Amantes secretos", con Odile Versois; "La batalla del río de la Plata".
* OCEAN — $ 7,40 c|i. 16.30 "Sendas amargas" con James Cagney; "Artistas y modelos" con Dean Martín y J. Lewis.
* GARDEL — $ 7.40 c|i. 17.05 y 21.15: "La vida en un block" con Alberto Closas; 18.30 y 22.40 "Tarde de toros", con Domingo Ortega; 19.45: "Aquí hay petróleo" con Manolo Morán.
* VICTORIA — $ 7,40 c|i. 16 "De amor también se muere", con Joan Crawford; "Tierra de faraones", con Jack Hawkine.
* NORMANDIE — $ 7,40 y 5,20 c|i. 16: Suc. Arg: Dibujo larg met y "La sirena del Caribe", con Jane Russell.
* MENDOZA — $ 5.75 c|i. Niños 4.— c|i. "Los frutos salvajes" y "Rififi".
* ROMA — $ 5.75 c|i. "El ojo de la tempestad" y "Joe MacBeth".
* TIRO SUIZO — $ 5,75 y 4,00 Suc. Arg; "Los frutos salvajes" con Estela Blain; 'Rififi", con Jean Servais.
* ROSARIO — $ 7,40 c|i. 20 Dib., var; 20.15: "El mundo de los animales", y 18.05 y 22.05: "Cacería en los mares" con Lana Turner.
* DIANA — $ 7,40 c|i. 20: "El jorobado de Notre Dame", con A. Quinn; "Las aventuras de Marco Polo", con Gary Cooper y Var.
* GODOY — $ 5,75 y 4,00 16: "Palabra de honor", con Luis Sandrini; 17.10 y 21.10: "Fedra" con Emma Penella; 18.20 y 22.30 "La fierecilla domada", con Carmen Sevilla.
* ROMA — $ 4,00 c|i. 16: "Fama sin gloria", con Mickey Rooney; "Murallas humanas" con Cornel Wilde; "Mujer al fin"
* ALBERDI — $ 5,20 c|i. 20 y 30: "La isla del pecado", con Ivonne de Carlo; "Al llegar la primavera", con Ann Sheridan.
* LUXOR — $ 7,40 c|i, 20: "Los jinetes de la Mongolia" con Richard Widmar; "El príncipe valiente" con James Mason y Var.
* SPLENDID — $ 5.75 c|i. Niños $ 4.— c|i. "Qué pícara mujeres" y "Rescate".
* CASINO — A las 17.45-21.45 Grandes debuts y presentación de la reina del mambo frívolo: Mimí Duval, una verdadera atracción frívola. Colosal estreno cómico y frívolo: "Churros calentitos... y pimienta" y risas y carcajadas.
* CIRCO CHINO CHANG — Br. 27 de Febrero y Br. Oroño. El famoso mago Chang y osos, caballos, ponnys chinos, acróbatas, equilibristas, tonys, payasos, etc. Hoy: 3 funciones, matinée a las 15 hs., familiar a las 18 hs. y noche a las 22 hs.
* ESTADIO NORTE — Av. Alberdi y J. Ingenieros T. E. 95240. Boletería. Hoy, boxeo profesional: Juan Carlos Ayala vs Osvald Paredes "mendocino". Peleas fondo: Juan C. Pérez v. M. ralta. Preliminares: Norbert puso vs. D. López y Este riega vs. Aldo Pérez.

Precios: R. Side, cos, $ 25; Oficiales, pulares, $ 10.

EXCELENTE PARTIDO EN JORNADA MATUTINA

Por el Torneo Local C. Córdoba que es Puntero Contra N. O. B.

Correspondiente al campeonato superior de la Asociación Rosarina de Fútbol se jugará mañana a las 10.15 en cancha del club Central Córdoba, calles 25 de Diciembre y Virasoro un importante encuentro, en el que serán rivales los conjuntos de la entidad local que marcha punteando las posiciones y Newell's Old Boys que es su inmediata escolta, y en el que todo permite suponer que se asistirá a un encuentro de contornos muy destacados, no sólo por la posición de las escuadras que serán rivales, sino también por la reconocida capacidad de conjunto que han evidenciado hasta el momento.

Estos equipos tienen las delanteras más efectivas y la defensas menos batidas ya que Central Córdoba tiene 25 goles a favor y 7 en contra, mientras que Newell's por los mismos conceptos tiene respectivamente 22 y 8, destacándose que los rojinegros tienen un partido menos jugado. El cotejo será controlado por el señor A. Pereyra.

*** Cotejos por la tarde**

La novena fecha de la primera rueda se completará a la tarde con la realización de otros tres partidos, estando libre de compromisos el conjunto de Pleamar.

Tiro Federal será local en su estadio de Felipe Moré y Humberto 1º donde será visitado por Sportivo de Alvarez, conjunto que viene de empatarle al puntero y que está con 6 puntos, mientras los tirolenses tienen uno menos. Serán pues dos fuerzas parejas que lucharán de igual a igual en procura de una victoria que les permita mejorar su actual discreta colocación. Para la dirección de este partido fué designado el señor V. O. Nunia.

Saladillo, que se encuentra en el cuarto puesto del certamen, será visitante de Sparta, que hasta ahora sólo ha sumado 6 puntos, pero que posee fuerzas suficientes como para aspirar a una victoria que le permitiría ascender en las posiciones. Se jugará en cancha de Belgrano y dirigirá A. P Farina.

Finalmente, el partido con el que se completa esta novena fecha, estará a cargo de Talleres y Argentino, quienes jugarán en el estadio de avenida San Martín 4900 con el arbitraje de S. Randazzo. Talleres comparte el cuarto puesto con Saladillo mientras que Argentino está ubicado a dos unidades de diferencia. En todos los casos las cuartas especiales harán los cotejos premios, entre los que se destaca el que librarán por la mañana Central Córdoba y Newell's Old Boys, que respectivamente marchan primero y segundo, ambos invictos.

La primera local dejó constituída N. O. B.

Para el partido que debe disputar mañana contra Central Córdoba por el campeonato local, Newell's integró estos dos equipos:

Primera: Rocha; Gerbaudo y Ledesma, Corcuera, Sanguinetti y Fregenal; Vidal, Aquino, Mazza, Vitale F., Abrigó, López, Buchignani y Mancilla.

Cuarta Especial: Granado, Pagani y Schiavo, Guzmán, Roldán y D'Ambrosio, Varano, Ruiz Moreno, Sosa, Sansogne y Baigorria; García, Gaglioli, Molina.

CALIOTTI
Avda. Pellegrini y Malpú
T. E. 24583
SACO CRUZADO
REFORMAMOS A DERECHO

AROMATICE SU BOCA...
MENTOLICE SU GARGANTA...
CON LAS FORMIDABLES PASTILLAS
T R
Anta

14 DISCOS sin interrupción
4½ HORAS de música
te ofrece el combinado,
"Monray"
con el nuevo cambiador de
4 velocidades, con pastilla y púas importadas de Suiza; y la
SUPERFIDELIDAD de sus
2 parlantes
7 válvulas
2 filtros de sonido
$ 5.990.-
al contado o facilidades
tempo
CORDOBA y LAPRIDA T.E. 48388

FANGIO NO CORRE EN SUECIA. - LA FERRARI PUEDE GANAR EL TITULO

KRISTIANSTAD, (Suecia), 10 (INS). — En su propósito de reconocer completamente el recorrido de la competencia de Pescara, el campeón mundial Juan Manuel Fangio dispuso no participar en el Gran Premio Automovilístico de Suecia, utilizando todo el tiempo que resta para recorrer la ruta de la mencionada competencia italiana. En cambio, los organizadores de la carrera de Suecia que se disputará mañana, han confirmando la actuación de 32 volantes europeos y americanos. Para la Ferrari la prueba puede ser decisiva, ya que de ganar, se habrá adjudicado el campeonato mundial de marcas. El equipo de esa fábrica se integra con Peter Collins, O. Gendebien, M. Hawthorn, P. Hill, Luiggi Musso y M. Trintignant. La Maseratti anotó entre otros a Stirling Moss y Jean Behrá, la Jaguar a R. Flockart y J. Fairman y la Osca a Isabel Haskell y A. de Tomasso.

Dos Pruebas Para los Ciclistas Libres se han de Llevar a Cabo

Para mañana están anunciados dos festivales de ciclismo libre, los que contarán con la organización de los clubes Pedal Rosarino y Talleres R. P. B. de Villa Diego. La primera de las citadas entidades hará desarrollar su reunión en el circuito Jorge Cura, formado por las calles Ayolas, Pueyrredón, bulevar Oroño y Avenida Jorge Cura, comenzando a las 14 con una competencia para ciclistas menores de 17 años.

Seguidamente se desarrollará la segunda competencia, en la que podrán intervenir elementos perdedores y debutantes, mientras que finalmente correrán los ciclistas libres.

*** *En Talleres R. P. B.***

Como parte de los festejos preparados para celebrar el 37º aniversario de su fundación, el Club Talleres R. P. B. de Villa Diego ha programado para mañana a las 10 un festival de ciclismo que se cumplirá en un circuito urbano sobre 40 vueltas. La prueba está dotada de interesantes premios y podrán tomar parte en ella ciclistas de la categoría perdedores y debutantes.

A Herrera han de examinarlo

Con todos sus valores han de alistarse los dos equipos que han de jugar el match en la ribera, no sabiéndose todavía si habrá de contar San Lorenzo de Almagro con el entreala Herrera, pues está enfermo y será examinado mañana para saberse si puede ser de la partida, y en caso de no actuar será reemplazado por Raúl Martínez.

Los conjuntos serán éstos:

Rosario Central: Bertoldi; Biagioli y Cardoso; Chávez, Minni y La Rosa; Converti, Mottura, Juárez, Castro y Giménez.

San Lorenzo de Almagro: Carrillo; Pizarro e Iñigo; Martina, Reynoso y Benegas; Boggio, Herrera o Raúl Martínez, Ruiz, Sanfilippo y Cigna.

Los bochófilos de la Asociación Riocuartense se despide mañana de nuestros aficionados, jugando a partir de las 9 en Unión y Progreso. Son ellos Félix Bruno, Gino U. Molayoli, Horacio Mercau y Marcos Boccardo

Anotados en el Sanmartiniano

Ha sido cerrado el registro de inscripciones para intervenir en el Torneo Sanmartiniano de Vólibol que organiza la Asociación Cristiana de Jóvenes y que se cumplirá entre los días 15, 16 y 17 de agosto venideros, con la participación de los principales conjuntos del país, muchos de los cuales figuran en la lista de inscripciones cerrada en la víspera. El certamen se jugará en dos zonas, de las que los clasificados en primer y segundo término pasarán a la final.

En la zona "A" jugarán Asociación Cristiana de Jóvenes de Buenos Aires, Ateneo de la Juventud, Obras Sanitarias, también ambos de Buenos Aires, Regatas de Santa Fe, Provincial y Asociación Cristiana de Jóvenes de Rosario.

En la zona "B" participarán River Plate, Boca Juniors y Comunicacios, de Buenos Aires, junto a los conjuntos rosarincs de Copihue y Escuelo Normal número 3.

Clases de patín han de darse en Central

Desde la fecha, para seguir durante todos los días miércoles y sábados desde las 19 a las 21, se dictarán clases de patín a los asociados del club Rosario Central en la cancha de básquetbol de la entidad en el barrio Lisandro de la Torre. Se recuerda a los interesados en participar en esa práctica que deben presentarse con el carnet que los acredita como asociados y provistos de patines con rueda de madera o fibra.

El Campeón Martiniano Pereyra Expone su Título con Fernández

BUENOS AIRES, 10 (Télam). — Extraordinaria expectativa reina en el ambiente pugilístico local, con motivo del encuentro por el título de campeón argentino y sudamericano de la categoría medio mediano que se hará esta noche en el Luna Park, y en el que han de enfrentarse el titular Martiniano Pereyra con el invicto Jorge Fernández, que ha sido designado su challenger oficial.

La pelea que de acuerdo a la reglamentación tendrá una duración máxima de quince rounds, puede significarle un compromiso severo al campeón pues su estilo de peleador franco facilitará en parte los contragolpes del desafiante que pega con extraordinaria dureza, aunque se destaca que el invicto a lo largo de su campaña no ha enfrentado nunca a rivales de primera fila, siendo el de esta noche el primer gran rival que enfrenta. Previamente al cotejo por el titular combatirán en el cuadrilátero del Luna Park, Roberto Chetta, con Sergio Frías, Alfredo Paz frente a Humberto Alvarado y Américo Villaroel vs. Alcides Minchilli.

Ajedrecistas viajaron esta mañana a Brasil

BUENOS AIRES, 10. (Télam). — Desde Ezeiza, partió en avión con destino a Brasil, la delegación argentina de ajedrecistas que intervendrán en Río de Janeiro en el tercer torneo internacional zonal de ajedrez, en el que participarán además, maestros de Bolivia, Brasil, Chile, Paraguay, Perú y el Uruguay. La delegación argentina, estará integrada por los siguientes maestros: Miguel Najdorf, Oscar R. Panno, el campeón argentino Raúl Sanguinetti, Héctor D. Rossetto, y Alfredo H. Espósito.

Simultáneamente, se disputará un certamen femenino, en el que participará la campeona argentina, señora Soledad G. de Huguet.

MAQUINAS DE ESCRIBIR
SUMAR Y CALCULAR CON FACILIDADES
M. MOÑUZ
SANTA FE 952

La Preparación de los Torneos Intercolegiales se Intensifica

La Comisión organizadora de las Competencias Intercolegiales, presidida por el señor José L. Crespi y asesorada por el profesor señor Alcides J. Camiletti, que ocupa el cargo de delegado deportivo de la Dirección de Educación Física de la Nación, ha hecho saber que luego de la entrevista mantenida con el comisionado municipal, señor José R. Araya, se dispuso fijar las fechas de realización para los siguientes certámenes.

Niñas: pelota al cesto 20 de septiembre, básquetbol 8 de octubre, vólibol 14 de octubre, atletismo 19 y 20 de octubre y gimnasia 15 y 16 de noviembre.

Varones: básquetbol, 26 del actual: fútbol, 2 de setiembre; rugby, 28 y 29 de setiembre; natación, 5 y 6 de octubre; vólibol, 8 de octubre y atletismo, 26 y 27 de octubre.

Las competencias se cumplirán en dos categorías, a saber: "intercolegial" para todo alumno que cumple 21 años después del 31 de noviembre y "cadete" intercolegial para menores de 16 años al 30 de noviembre del año en curso.

Quedó establecido que en los citados concursos únicamente podrán intervenir alumnos con calificación de "bueno" y un promedio general no inferior a cinco puntos. Los mismos podrán hacerlo solamente en una competencia de conjunto y atletismo, queriendo evitarse con ello una multiplicación que demandaría un esfuerzo superior a la finalidad deportiva de la competencia. Además se resolvió designar como presidentes en las subzonas de Venado Tuerto y Cañada de Gómez a los profesores Carlos A. Valdezorio y César F. Villarroya.

Los panamericanos serán en Chicago

SAN JOSE DE COSTA RICA, 10 (INS). — En una votación en la que logró trece votos a su favor mientras que seis lo hicieron por San Pablo, la ciudad de Chicago resultó elegida como sede de los próximos juegos panamericanos, que han de disputarse por tercera vez el año próximo.

Amistoso de Básquet

Continuando con los festejos conmemorativos de un nuevo aniversario, esta tarde en Echesortu jugará a las 19 los equipos femeninos de Atalaya y Ben Hur.

Dirección General de Vialidad de la Prov. de Santa Fe

PLAN DE CAMINOS DE FOMENTO AGRICOLA

LICITACION PUBLICA

Para contratar la provisión de 200 (doscientos) metros de caños de hormigón armado o del tipo de encajable de chapa ondulada y galvanizada de 0.80 mts. de diámetro, con destino a distintas obras del mencionado plan, ubicadas en jurisdicción de la Inspección de Zona II — San Cristóbal — dependiente de la Dirección Principal de Conservación.

Apertura de propuestas: el 22 (veintidós) de agosto de 1957, o el primer día hábil posterior si aquél, no lo fuere, en el despacho de la Dirección General de Vialidad, a las nueve (9) horas. nease.atu

Documentación: En la dirección General de Vialidad, Palacio Municipal, Piso 10º, Santa Fe, y en la Dirección Principal de Conservación — Inspección Zona VI — calle 25 de Diciembre 878, Rosario.
Nº 82355 V. 15|8|57.

EL DIRECTOR GENERAL

MINISTERIO DE OBRAS PUBLICAS

Provincia de Santa Fe

Visto: la autorización conferida por el artículo 2º del Decreto Nº 07394 - NOP. 1434 de fecha 23 del corriente mes, (Expte. Nº 0119-O-3a.).

Artículo 1º.) — Llámase a licitación pública para contratar los trabajos de refecciones generales del local ocupado por el Pabellón Hombres y Cocina del Hospital Psiquiátrico de Santa Fe, debiendo publicarse los avisos respectivos siete (7) veces en el "Boletín Oficial" y diarios "El Litoral" de Santa Fe y CRONICA de Rosario, en forma alternada durante quince (15) días.

Artículo 2º). — Fíjase para el acto de apertura de las propuestas el día 19 de agosto de 1957 o el primer día hábil posterior si aquél no lo fuere, a las 10.30 horas, en el Despacho del señor Director General de Arquitectura.

Artículo 3º). — Regístrese, comuníquese y archívese.

FDO.: C. SAÑUDO FREYRE
Alcibíades Ramírez

Resultó Amplia la Victoria de Carlos Quintana Ante N. Silva

La forma aplomada en que comenzó a boxear anoche el santafesino Norberto Silva (65,200 kg.) frente al cañadense Carlos Quintana (63.200 kg.) hizo pensar que el curso del combate podría resultarle más favorable de lo que finalmente fué. Quintana, seguro de sus medios, encaró resueltamente la lucha a partir de la segunda etapa y pese a los buenos recursos defensivos de que hizo gala por momentos el santafecino, su labor comenzó a reportarle crecientes ventajas en el puntaje, que se acentuaron y se tornaron completamente claras en las vueltas sexta, séptima y octava, en que Quintana dominó casi abiertamente, creándole apremiantes situaciones a su rival.

Precisamente en el séptimo round, en momentos que arreciaba el ataque de Quintana, Silva resbaló al pretender tomar distancias, pero encontrándose "groggy" escuchó la cuenta de dos segundos al recuperar la vertical, para de inmediato poner en evidencia su alto espíritu de lucha y fortaleza física, soportando a pie firme las crecientes embestidas del cañadense, que también hizo suyas las últimas etapas, mereciendo el veredicto favorable de los jueces.

En el combate de semifondo se midieron Miguel Quiroga y Raúl Monte imponiéndose el primero por decisión.

Colón y El Porvenir jugarán en Sta. Fe

SANTA FE, 10 (Telam). — Completando la jornada del campeonato de primera división "B" iniciada esta tarde, mañana han de jugar en esta ciudad los equipos de Colón y El Porvenir, conjuntos que figuran en los puestos intermedios con 15 y 12 puntos, respectivamente.

Figueredo es el rival de Piris

Se hará esta noche en el estadio Sud un festival de boxeo amateur en el que la lucha central habrá de ser protagonizada por Humberto Figueredo y Luis Piris, elementos que tienen antecedentes como para esperar que la lucha que han de disputar ofrezca pasajes de mucho interés. En el semifondo cotejarán en cinco vueltas Miguel Otta con Deolidio Sosa y las preliminares estarán a cargo de Hugo Reparado con Agustín Berlazco, Jorge Bisignano con Luis Espíndola y Jorge Encina frente a Antonio Paducci.

*** No pelea Paredes**

Anunciamos en nuestra edición de ayer que el promotor Natale estaba gestionando a Juan Carlos Ayala para enfrentarlo esta noche a Osvaldo Paredes ante el imprevisto accidente sufrido por Miguel Agüero que debió ser su rival anoche. Tal como lo señaló CRONICA recién en las últimas horas de la tarde se sabría si se hacía la pelea Ayala-Paredes, cosa que no pudo concretarse pues el rosarino por razones particulares no pudo aceptar el ofrecimiento. En consecuencia la presentación del mendocino Osvaldo Paredes quedó postergada para otra oportunidad.

Recordarán mañana a D. Eduardo E. Geary

Mañana a las 10.30 dirigentes y asociados de Velocidad y Resistencia tributarán un homenaje a la memoria de D. Eduardo E. Geary que fuera presidente de esa institución. A la hora indicada se colocará sobre la tumba que guarda sus restos en el cementerio Del Salvador una ofrenda floral y se descubrirá una placa recordatoria

Farmacias de Turno

SEXTO TURNO

Correspondiente a la semana comprendida entre el sábado 10 y el viernes 16 de agosto de 1957, a las 22 horas

1a. SECCION — Av. Pellegrini y 1º de Mayo, T. E. 66392; 3 de Febrero y 25 de Diciembre, T. E. 29727.

2a. SECCION — Corrientes y Urquiza, T. E. 0432.

3a. SECCION — Entre Ríos 1498, T. E. 44044; San Luis 1030, T. E. 44768.

4a. SECCION — Catamarca y Balcarce, T. E. 43703.

5a. SECCION — Córdoba y España, T. E. 21055; Italia y Mendoza, T. E. 21683.

7a. SECCION — Br. 27 de Febrero y Paraguay, T. E. 85048; San Martín y Ocampo, T. E. 81779; Rueda 3092, T. E. 86252.

8a. SECCION — Pascual Rosas 913, T. E. 90721; Br. Avellaneda y Córdoba, T. E. 99515; Br. Avellaneda y Av. Pellegrini, T. E. 97469; Córdoba y Rodríguez, T. E. 92521; Mendoza 3025, T. E. 91532; Montevideo e Iriondo.

9a. SECCION — Urquiza y San Nicolás, T. E. 91314; Salta y Ovidio Lagos, T. E. 92381.

10a. SECCION — Iguazú 175, T. E. 91205.

11a. SECCION — José Ingenieros 898, T. E. 91416; Avda. Alberdi y Avda. Génova, T. E. 91236.

12a. SECCION — Superi 794, T. E. 104-68.

13a. SECCION — Ayacucho 5558, T. E. 102-87.

14a. SECCION — Fermín Rodríguez 6898, T. E. 57600.

15a. SECCION — Av. Caseros 4240.

16a. SECCION — Mendoza 5165, T. E. 56293; Mendoza 6571, T. E. 56307.

17a. SECCION — Entre Ríos y Av. Arijón, T. E. 102-769; San Martín 3998, T. E. 89223; Ayolas 1901, T. E. 86412.

18a. SECCION — Abanderado Grandoli 4099; Amenábar y Ayacucho, T. E. 80691.

En Unión y Progreso jugarán mañana los bochófilos de Río IV

Mañana se cumplirá la parte final del programa deportivo y social confeccionado por la Asociación Rosarina de Bochas con motivo de la visita que realizan a nuestra ciudad los representantes de la Asociación Riocuartense, entre quienes se cuentan, según lo que todos saben, a los actuales campeones sudamericanos y mundiales. Mañana a las 9 en Unión y Progreso se jugará el partido de parejas y seguidamente el individual, donde competirán el campeón mundial Gino O. Molayoli y el campeón rosarino Alberto Bonassi. A las 12.30 se servirá el almuerzo en agasajo de la delegación visitante.

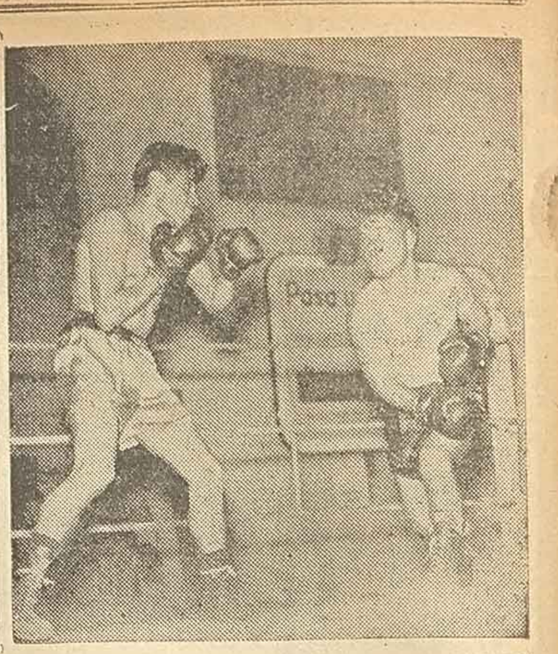

Con la guardia perfectamente armada, y listo para el contragolpe, se apresta C. Quintana a la réplica ante la ofensiva que ha tomado en ese momento el santafesino Norberto Silva a quien venció ampliamente por puntos en el ring del estadio Milia

Remo habrá en el C. R. Rosario

Ha preparado para mañana el Club Regatas Rosario una competencia de remo que consta de ocho pruebas, reservadas en su mayoría para botes de carrera, aunque también se han preparado algunas para botes de paseo, simple par y doble par mixto. Son numerosos los aficionados, todos ellos pertenecientes a la entidad organizadora, que se han inscripto en las distintas carreras.

Como director de la regata se designó al señor Carlos Bur y árbitros han de ser los señores Emilio Almansi y Luis Pecchenino y como jueces de llegada se designó a los señores Francisco Somlay, J.C. Otero y J.C. Gómez, siendo el programa de pruebas el que sigue: Single cadetes principiante: cancha 1. Single junior: cancha 1. Single cadete libre: cancha 1. Cuatro shell, libre: cancha 1. Simple par de paseo; cancha 1, Doble par mixto de paseo; dos damas y un caballero.

Alistó Argentino su equipo de 1a. local

En el partido que Argentino librará frente a Talleres por el campeonato de la Asociación Rosarina de Fútbol, el equipo "albo" alistará a: Conti, Navarro y Mauro; Briozzo, Santiago y Pringles; Bocco, Hernández, Rasso, Esquivez y Centreni.

POR SOLO POCOS $ $ $
Trajes, vestidos y pilotos
¡Quedarán Nuevos!
GRAN TINTORERIA
SPLENDID
S. MARTIN 2099 T. E. 81966

CASIMIRES
PRECIO FABRICA — GRAN SURTIDO
Casimir pura lana .... $ 98.—
Paño sobretodo .... „ 89.—
Fil a Fil Spencer (Tornasol) .. „ 139.—
VER STOCK — NUEVO LOCAL DE VENTAS
Bv. 27 de FEBRERO 2023 T. E. 84000

FABRICA DE PLUMEROS
El TRIUNFO
VENTAS POR MAYOR Y MENOR
ARTICULOS DE LIMPIEZA EN GENERAL
OVIDIO LAGOS 517 ROSARIO

POR LA PRONTA ENTREGA DE TUBOS LIQUIDAMOS 500 COCINAS PARA GAS Y SUPERGAS CON DESCUENTO DEL
10 % y 8 %
Coloque Gas y Supergas Consultando a
GAS COMPANY
VIAMONTE 249 — IBARLUCEA SUR 471 T. E. 85017

SOLUCIONE SU MENU DE HOY
TORTA PASCUALINA
LA CATALANA
Corrientes 567 T. E. 22477 Rosario

Ramona ALCOHOL COLOMBRES — CALIDAD *Por Lino Palacio*

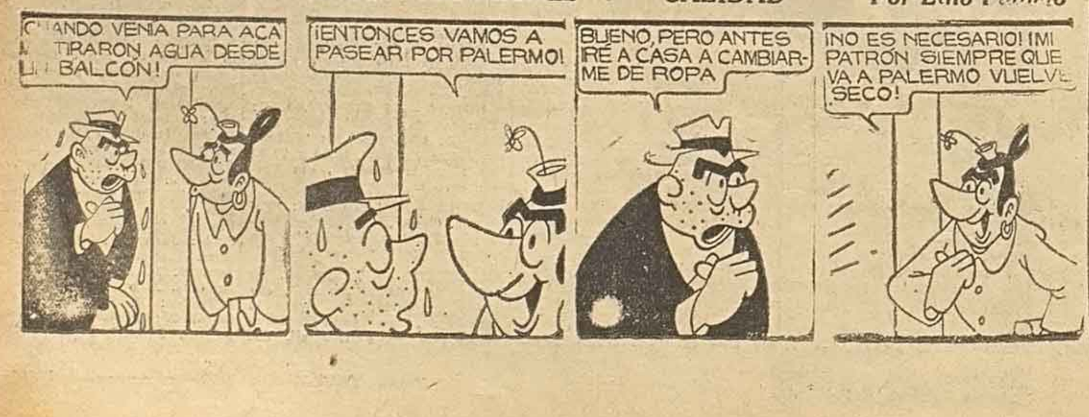
¡CUANDO VENIA PARA ACA ME TIRARON AGUA DESDE UN BALCON!
¡ENTONCES VAMOS A PASEAR POR PALERMO!
BUENO, PERO ANTES IRE A CASA A CAMBIARME DE ROPA
¡NO ES NECESARIO! ¡MI PATRON SIEMPRE QUE VA A PALERMO VUELVE SECO!

EL CICLON Que Viene de Soplar Fuerte se Presentará en la Ribera Como Gran Adversario Para CENTRAL

La Escuadra Visitante que en la Ultima Fecha Venció por el Score más Abultado del Campeonato Está Segunda en la Tabla

Partido de mucha atracción para nuestros aficionados es el que se hará mañana por el campeonato superior de la Asociación del Fútbol Argentino, no sólo por la capacidad de los equipos que han de enfrentarse, sino por el hecho de que uno de los protagonistas —San Lorenzo de Almagro— corre indudable peligro de dejar en la cancha de la ribera, como ya lo hizo Huracán en la última fecha, en el Parque Independencia, su segunda colocación en la tabla de posiciones. Este antecedente, que de por sí solo sería suficiente para prestigiar la jornada, tiene además el agregado de la capacidad que exhiben los dos equipos, pues a pesar de ciertos altibajos de ambos, especialmente en el caso del local, no puede negarse que tanto uno como otro adversario aportará a la lucha la capacidad de los elementos que la integran, con lo que está asegurada la calidad del espectáculo.

Para Rosario Central el partido de mañana significa también la oportunidad para intentar dos cosas: primero, el reencuentro con el triunfo luego del contraste sufrido el domingo anterior frente a Vélez Sársfield, y segundo, rehabilitarse antes sus propios parciales pues justo es señalar que pese al hecho de haber ganado en su última presentación en público en su propia cancha, ante Atlanta, no llegó a conformar el juego desplegado, hasta el punto [illegible] pocafortuna del rival que por capacidad de los vencedores.

Con posterioridad a aquel triunfo, Central enfrentó al equipo de Vélez Sársfield en Buenos Aires, ocasión en que el conjunto estuvo por debajo de la capacidad individual de cada uno de sus integrantes, por lo que se hace necesario intentar la rehabilitación, que de ser lograda en esta ocasión tendrá más valor por el mérito del conjunto que es su rival.

* * *

San Lorenzo de Almagro, que comenzó el campeonato ganándole a Rácing, y manteniéndose invicto hasta que cayó ante Newell's Old Boys, en la quinta fecha del certamen, ha sido —como ya decimos más arriba—, pese a algunas actuaciones irregulares, uno de los mejores conjuntos del campeonato. Como consecuencia de su capacidad, ha llegado a colocarse en el segundo puesto de la tabla de posiciones, siendo la escolta de River Plate, y si bien es cierto que haya una diferencia de cuatro puntos de ventaja para el equipo "millonario", la sola condición de perseguidor del primero ya es de por sí sobrada demostración de méritos.

Además del nada despreciable antecedente de estar colocado en el segundo puesto, exhibe San Lorenzo de Almagro la condición de ser un equipo con una delantera de notable eficacia, que sólo se ve aventajada, y ello en un solo gol, por la de River Plate. De lo mucho que tendrá que jugar mañana la defensa de Rosario Central para evitar una derrota que puede llegar a quedar reflejada en cifras contundentes, se tuvo un claro anticipo en el último desempeño cumplido por la escuadra azul-grana, que en su cancha de avenida La Plata derrotó por el poco común score —el más elevado de año— de ocho tantos contra uno, a la escuadra de Gimnasia y Esgrima. Pese a que el equipo de la capital bonaerense no está cumpliendo este año una campaña destacada, ninguna de sus actuaciones anteriores hacía pensar en una caída tan estrepitosa, más si se tiene en cuenta que su arma más eficaz es la defensa, y por ello creemos que los muchos tantos conseguidos, es consecuencia del notable rendimiento de la delantera que mañana nos visitará.

* * *

Al igual que muchos equipos profesionales que en la mantención de valores consagrados, pero que en muchos años de actuación veían mermados sus rendimientos, San Lorenzo de Almagro busca en los elementos jóvenes necesaria renovación de energías. Así se ha visto que la delantera donde sólo a Sanfilippo se lo puede llamar "veterano", ha encontrado en el empuje de Boggio, Herrera y el tucumano Ruiz, lo necesario para darle a San Lorenzo de Almagro algo de aquel empuje que hizo en determinado momento de su larga trayectoria dentro del fútbol argentino, justificada la mención de que jugaba el "ciclón".

Analizando las posibilidades de cada conjunto de acuerdo a la actuación cumplida en lo que va del campeonato, tiene que señalarse que estamos en presencia de un partido en el que la lucha habrá de ser entablada entre una poderosa defensa —la de Rosario Central—, y una positiva delantera —la de San Lorenzo de Almagro. Debe tenerse encuenta que la retaguardia auriazul, con doce goles en contra, es la valla menos vencida, mientras que línea de ágiles de San Lorendo, en lo que a eficacia se refiere, sólo se ve aventajada por la de River Plate, pero por un solo gol, pues contra los 36 que tiene el once "millonario", lo que mañana serán visitantes han totalizado 35, contra 14 logrados por los delanteros auriazules. En el otro aspecto, es decir, en lo que a capacidad defensiva se refiere, a los 12 en contra que tiene Central, San Lorenzo opone 18.

El "atómico" ataque de San Lorenzo, que le anotó ocho goles el domingo último a Gimnasia y Esgrima de La Plata. Hay inseguridad en que pueda estar presente mañana el entreala derecho Herrera, que será examinado poco antes del partido. De no jugar el puesto será cubierto por Raúl Martínez, eficaz elemento del plantel profesional "santo"

Vuelve Converti a la primera división tras de un partido en la reserva para recuperar su mejor estado físico, y lo hará jugando con Mottura como entreala, siendo de esperar que ambos lleguen a entenderse perfectamente y provocar así situaciones de riesgo para la valla del equipo de San Lorenzo de Almagro, el calificado oponente que tendrán mañana los auriazules.

Uu Clásico Disminuído Será el que se Disputará en Avellaneda

También tiene su clásico la fecha que hará jugar mañana la Asociación del Fútbol Argentino, pues han de enfrentarse los conjuntos de Rácing e Independiente, clubes que han ganado dentro del fútbol argentino una nombradía y prestigio que pese a no ser mantenido en los últimos años, les sirve a ambos para rodear la confrontación que han de sostener de un interés que no habría alcanzado en otras circunstancias.

La verdad es que tanto albicelestes como rojos están jugando mediocremente, especialmente los dirigidos por Adolfo Pedernera que como consecuencia de una seguidilla de performances poco afortunadas se encuentran colocados en el penúltimo puesto en la tabla de posiciones a sólo tres puntos de quienes cierran la tabla. Rácing con algo más de potencialidad en sus filas, aunque también con evidente irregularidad en su campaña, está colocado muy por arriba de su adversario, pues con trece puntos comparte la cuarta colocación con Newell's Old Boys, pero ello no quiere decir que la situación se le presente netamente favorable a ellos, pues Independinte pese a que perdió por tres a cero ante River Plate en su más reciente presentación no jugó en esa oportunidad en forma inferior a la del puntero del certamen.

** EL PUNTERO EN PARTIDO FAVORABLE*

Analizado ya lo que puede ser el disminuído clásico de la jornada, y comentados por separados los partidos en los cuales han de participar los dos conjuntos rosarinos, poco queda por decir del resto del programa. Lógicamente por su condición de puntero merece mención preferencial la escuadra de River Plate que en su propia cancha enfrentará a Lanús, conjunto este último que irá a la brega con el respaldo de su reciente victoria sobre Lanús a quien doblegó por 4 a 1, score que por sí sólo dice de lo que fué la lucha. Otro partido con atractivo especial, al margen de la potencialidad que exhiben los dos equipos, es el que harán Ferro y Boca Juniors. Colocados en el último puesto los "verdolagas" buscarán ante el desconcertado Boca que viene de perder su título de invicto en su propia cancha en una pobre demostración ante Argentinos Juniors. Completan el fixture cotejos entre Lanús con Vélez, Huracán que intentará rehabilitarse de su contraste en la cancha del Parque en confrontación con Estudiantes y Argentinos Juniors ante Tigre.

Numerosos Cambios Anuncian en Equipos que Actúan Mañana

BUENOS AIRES, 10. (Télam). Se producirán varios reapariciones y ausencias en los equipos de primera división, en la disputa de la décima tercera fecha que habrá de cumplirse mañana bajo los auspicios de la Asociación del Fútbol Argentino.

Boca Juniors: Jugarán Lombardo de no poder actuar J. García y la línea delantera será integrada por Murieda, Roselló, Farías, J. J. Rodríguez y Herminio González.

River Plate: El ala derecha la formarán A. Rodríguez y Debourgoing. Los tres entrealas derechos: Prado, Sánchez y J. Vairo, se encuentran lesionados y por lo tanto impepinosa jugará en lugar de Pedutto.

Vélez Sársfield: López Essibilitados de actuar.

G. y Esgrima de La Plata: Reaparecen Bevilacqua en el arco, Maravilla y Núñez en la delantera.

Huracán: Peloso con gripe, lo suplanta Trovatto, en la línea delantera no jugará O. Rossi, lo suple N. Méndez.

F. C. Oeste: Bolaños por Cúcaro y vuelve al primer equipo Linares.

Rácing: Capp enfermo lo reemplaza Sivo.

Independiente, Tigre, Atlanta, Lanús, Argentinos Juniors y Estudiantes de La Plata, sin cambios.

Rechaza un plan el grupo Recuperación

En la asamblea realizada por el Grupo Recuperación formado por asociados de N. O. Boys, se resolvió declarar que no comparten el criterio del Club, entendiendo que previamente debe hacerse un estudio exhaustivo sobre las causas que originan el déficit.

Tórnase Interesante la Lucha por el 2º Puesto en el Rugby

No por el hecho de haber quedado clasificado ya en forma virtual el campeón en el certamen superior de la Unión de Rugby de Rosario puede decirse que el mismo haya perdido todo su interés, ya que la lucha entablada por tres equipos en procura de clasificarse subcampeón mantiene latente el interés de todos los aficionados este rudo deporte, que se aprestan a asistir a una brillante culminación.

De los tres equipos que procuran el halago de ser subcampeón, el que más peligra en apariencias es Universitario, ya que deberá medir condiciones en carácter de local con el virtual campeón, Atlético del Rosario.

Por su parte Tacuara R. C. que comparte el segundo lugar con Universitario, ambos con 17 puntos, también será local, correspondiéndole medirse con Los Caranchos, mientras que Gimnasia y Esgrima que tiene 16 puntos en su haber se presentará en Granadero Baigorria para cotejarse con Parque R. C.

✒ Un match matutino

Universitario y Atlético del Rosario iniciarán su partido a las 11 de mañana, mientras que los restantes lo harán por la tarde a partir de las 15.30, completándose la jornada de primera división con el partido que en el Country Club apurarán Logaritmo y Jockey Club.

✒ El equipo de "Uni"

La mesa directiva de Universitario informó que su equipo superior alistará para su cotejo con Atlético del Rosario a los siguientes jugadores:

Contardi, A. Caballero, Princovich, Pesado Castro, Garrone, Crexel y García; Estella, Relancio, Premoli, Silvestre Begnis, Colla, M. Estévez (cap.) y Arroyo.

El certamen de Tiro "Día de la Policía"

Como parte de los festejos celebratorios del "Día de la Policía", se realizará el domingo, un torneo tiro al blanco en el stand del Tiro Suizo Rosario, dividido en dos categorías. En la primera participan jefes y oficiales y en la segunda suboficiales y tropa.

Valores calificados ya se anotaron para correr en San Jorge

SAN JORGE, 10. (Télam). — Organizada por el Club Atlético San Jorge de esta localidad, se disputará el domingo 18 del corriente, el XII Premio que lleva el nombre de la institución, importante competencia automovilística reservada para autos de mecánica nacional.

Participarán en la competencia destacados volantes, entre los que debe mencionarse a Juan C. Zampa, Jesús Ricardo Iglesias, Emilio Barbalarga, Enrique Sticone, el crédito local Avelino Milanesio y otros.

Habrá motociclismo el sábado próximo en Cañada de Gómez

Cda. DE GOMEZ, 10 (C.) — En el flamante circuito "Roque Dest[illegible]" del Moto Club de Cañada de Gómez se cumplirá el sábado próximo el Gran Premio General San Martín, en base a distintas competencias motociclísticas de baja cilindrada, en la que habrán de participar los mejores ases de esta interesante especialidad deportiva. Entre objetos de valor, copas, medallas, obsequios, etc., se han de distribuir más de pesos 10.000.

ASERRADERO
Venta: tablas y vigas de cedro. Piernas y umbrales de algarrobo. Tablas para mangas y bretes. Se preparan a medidas fijas. Tablas y tirantes a medidas.
RICARDO BASTERI
CAFFERATA 955 T. E. 97345 ROSARIO

EN 48 HORAS
Créditos
A SOLA FIRMA
CALZADOS
"MILORD"
•
Córdoba 3461 Rosario

TALLERES OLINTO GALLO
FUNDICION ARTISTICA
Bronces Recordatorios y Conmemorativos
ORFEBRERIA DE CALIDAD
ARTICULOS FINOS DE METAL PARA REGALOS
SANTA FE 1328 T. E. 0979-55488 ROSARIO

Pradaude dirige el match local

C. FEDERAL, 10 (Télam). — De acuerdo a la designación de árbitros para los partidos de primera división a jugarse mañana, le ha correspondido al señor Praddaude la dirección del encuentro que en Rosario librarán Rosario Central y San Lorenzo de Almagro. En división reserva controlará López, mientras que los partidos de primera y reserva entre Newell's Old Boys y Gimnasia y Esgrima, serán dirigidos por Ventre y Cogan respectivamente. Los restantes partidos de primera división serán dirigidos por estos árbitros: Huracán v. Estudiantes, Lynch; Ferro C. Oeste v. Boca Juniors, Fúster; Argentinos Juniors v. Tigre, Davis; Rácing v. Independiente, Cross; River Plate v. Atlanta, Vecchio; Lanús v. Vélez Sársfield, Turner.

Sarrasqueta, crack de nuestro fútbol murió

C. FEDERAL, 10 (Télam). — Ha causado hondo sentimiento de pesar la desaparición del viejo jugador de San Lorenzo de Almagro, Pedro Antonio Sarrasqueta, acaecido en horas de la mañana de ayer a la edad de 54 años.

Fué Sarrasqueta un jugador correcto, jamás tuvo un ademán o un gesto de incultura hacia el contrario. Sus cobienzos en San Lorenzo fueron por el 27, integrando la famosa delantera compuesta por Carricaberry, Acosta, Maglio, Sarrasqueta y Foresto. Logrando ese mismo año el preciado título de campeón.

En La Plata no le Será Nada Fácil a Newell's la Conquista de la Victoria

Observando la colocación en la tabla de posiciones de los equipos de Newell's Old Boys y Gimnasia y Esgrima, que mañana han de enfrentarse en La Plata, puede hacerse un cuadro distinto a lo que habrá de ser la realidad de la lucha. La verdad es que una confrontación entre un equipo que a lo largo de su campaña ha logrado 13 puntos, y está en el cuarto puesto y otro que tiene 9, y figura en el lote de quienes se encuentran colocados más cerca del que cierra la tabla, lo lógico es suponer que tiene muchas mayores posibilidades de alcanzar el triunfo el primero, pero pese a ello estimamos que para los rojinegros, el partido que le señala el fixture de mañana es de mucho riesgo.

Para opinar de esa manera tenemos en cuenta que el equipo de Gimnasia y Esgrima tratará de aprovechar la circunstancia de que es local, y de lo difícil que le resulta a los rosarinos ganar en La Plata, para intentar alcanzar la rehabilitación de la derrota experimentada en la última fecha, y de esa manera ir acumulando nuevos puntos que le hagan alejarse de la difícil posición que tienen en estos momentos en la tabla de posiciones, consecuencia de la irregularidad de su campaña. Además, hay que tener en cuenta que los jugadores "mens sana" están en deuda con sus parciales, pues van a afrontar el compromiso de mañana con el antecedente de que en la fecha anterior fueron derrotados por el más alto score que se ha registrado en lo que va del campeonato, pues como se recordará, San Lorenzo de Almagro los venció por 8 a 1, cifras que de lo desacostumbradas, fué el comentario general de los aficionados, y que deben señalarse las consecuencias de un raro sentido de la oportunidad por parte de los ágiles "santos", pues la diferencia de valores entre uno y otro team no puede ser tanta como dicen las cifras finales.

* * *

Newell's Old Boys, por su parte, va a la lucha en La Plata con el antecedente de haber ganado su primer partido como local, y frente a un conjunto que como el de Huracán se había constituído en la revelación del torneo, hasta el punto que se encontraba colocado en el segundo puesto. La victoria de la escuadra rojinegra llegó en su actuación más reciente, no como consecuencia de una baja en el rendimiento del adversario, sino al superarse el once rosarino, especialmente en la segunda etapa, donde el desempeño de los delanteros estuvo más de acuerdo con lo que es dable esperar de un equipo profesional.

Tomando como base el desempeño más reciente, y recordando que a lo largo de su campaña en este torneo no sentido el equipo del Parque la diferencia de lo que significa jugar fuera de su cancha, hay que esperar con confianza el partido de mañana, a pesar de la lógica oposición que deben encontrar en el team de Gimnasia y Esgrima. Aparte de la diferencia ya señalada en la tabla, hay otros puntos a favor de Newell's, pues es únicamente en el mediocre rendimiento de los delanteros donde hay igualdad —ambas delanteras han anotado sólo doce goles—, pues en lo que al rendimiento de las defensas se refiere, es neta la superioridad de los rojinegros, que con trece goles, solamente se ven aventajados en ese sentido, por un gol, por Rosario Central, e igualan con River Plate y Boca Juniors, mientras que la valla de los platenses, a lo largo de los doce partidos, fué derrotada en 27 ocasiones.

• • •

Contra lo que es habitual no formó Newell's Old Boys anoche su equipo para el partido que debe sostener mañana en La Plata e integró un plantel que es el que viajará hasta la capital de la provincia de Buenos Aires para constituir la escuadra poco antes de que se inicie el partido. Falta en el grupo de jugadores que han de viajar Nardiello quien no fué autorizado a jugar y tampoco se sabe si podrá hacerlo Yudica, quien ayer todavía seguía siendo trátado enérgicamente en procura de hacerle superar el estado gripal que lo atacó.

El plantel designado es el siguiente: Boveri, Brienza, Barrionuevo, Di Santo, Echeverría, Echeverría Angel, Giamperi, García, Griffa, Fontana, Mastrogiuseppe, Miralles, Merayo, Miller Masuelli, Picot, Puppo, Pereyra, Righi, Semprini, Tarnausky, J. Vitale, H. Vitale y Yudica.

Gimnasia a su vez integrará así su equipo: Bevilacqua; Galeano y Smargiassi Novarini, Reymundo y Schadlein; Stelman, Maravilla, Brolesi, Bayo y Núñez.

Recién mañana, poco antes de que de com[illegible]tro con Gimnasia será formado el equipo [illegible]. Ello hace subsistir en pie la posibilidad de que hemos informado en ediciones anteriores, de que sea confirmado José Echeverría, en esta nota junto con Griffa, como back izquierdo.

Con dos Cotejos Comienza el Octagonal en el Club B. Hur

Esta tarde dará comienzo el campeonato eliminatorio octogonal de básquetbol que organiza el Club Ben Hur, donde además del "five" de la entidad organizadora participan los de Provincial, Olegario Víctor Andrade, Sportsmen Unidos, Atalaya, Gimnasia y Esgrima, El Tala y Ciclón. La jornada inaugural se cumplirá esta tarde a las 18.30, ocasión en que se medirán Provincial con Sportsmen Unidos, mientras que a las 19.30, serán rivales Atalaya y El Tala.

*** Finalistas en Uría**

Jugarónse anoche los partidos semifinales del campeonato que por el trofeo "Calquín" organiza el Club Uría. En el primero de ellos Sportivo Constitución se impuso a El Tala en tiempo suplementario por 63 a 55, luego de ganar el primer tiempo por 20 a 15 y empatar en el tiempo reglamentario en 49 tantos.

También en tiempo suplementario Atalaya logró superar a Uría por 61 a 59, luego de perder el primer tiempo 20 a 25 y empatar en el reglamentario en 51 puntos.

La final se jugará el lunes a las 21 entre los ganadores de anoche.

*** En Deportivo Sarmiento**

Siguió anoche el certamen organizado por el Club Deportivo Sarmiento, registrándose la victoria de Sportivo Rosario sobre Deportivo Sarmiento por 55 tantos contra 28, y la de Rosario Central a expensas de Newell's Old Boys por 39 a 21. Las finales de zona se jugarán el jueves, entre Saladillo con Sportivo Rosario y Leña y Leña con Rosario Central.

*** Sigue el T. Invierno**

En el estadio Milia jugarán esta tarde a las 18.30 los equipos de Celulosa Argentina de Capitán Bermúdez y Tic Tac de Cañada de Gómez, por la rueda de perdedores del campeonato "Invierno" que organiza la Asociación Regional.

*** En V. y Resistencia**

Seguirá esta tarde el campeonato de cadetes mayores que organiza Velocidad y Resistencia, jugando a las 17.30 Horizonte con Sportsmen Unidos, y a las 18.30 Atalaya con Unión y Progreso.

EL TORNEO PELOTARI INTERCLUBES SIGUE MAÑANA EN LA F. DE ARMAS

Diversos partidos se jugarán mañana correspondientes al campeonato interclubes de pelota a paleta que organiza el Club Fábrica Militar de Armas Portátiles Domingo Matheu en sus frontones de Ovidio Lagos 5250. En cuarta categoría jugarán a las 9.30 Talleres "A." con Sportsmen Unidos; a las 10 Talleres "B." con Olímpico Rosario. En tercera categoría se medirán a las 10.30 Policial con Sportsmen Unidos y Nueva Era con el ganador del cotejo entre Talleres y Olímpico Rosario.

AMARGO OBRERO
DE TODOS, EL PRIMERO!!!

EDITORIAL CRONICA S. R. L.
SANTA FE 873 - 877
TELEFONOS:
ADMINISTRACION: 27079
REDACCION: 3090 y 22818

CRONICA

SUCURSAL BUENOS AIRES:
Av. R. SAENZ PEÑA 811 4º E.
T. E. 33 - 0704 — HORARIOS: de 9 a 12
y de 15 a 19

PILOTOS
capitas
impermeables
botas de goma
UNICA CASA ESPECIALIZADA
Boglione Covelli
MITRE 738 - ROSARIO

Notas de la Vida Social

"DINER DANSANT"—

La comisión de damas del Patronato Español organiza para el 13 de setiembre venidero un "diner dansant" un torneo de canasta a beneficio de la humanitaria obra que cumple en nuestro medio. La reunión de referncia se efectuará en los salones de la calle San Martín 550 y la reserva de mesas puede solicitarse diariamente por medio de los teléfonos Nos. 60735, 62412 y 84577.

DEMOSTRACIONES—

Un grupo de amigas de la señorita Amelia Pardo Rendón la obsequiará mañana con un "lunch" por su próximo casamiento.

—En una confitería céntrica se sirvió ayer el cóctel que las amistades de la señorita Rosalía M. Castell le ofrecian por su futuro matrimonio.

BODAS DE ORO—

En ocasión de cumplir sus bodas de oro, el señor Francisco Dominguez y su esposa Dª María Salas ofrecerán hoy una reunión de carácter íntimo.

BODAS DE PLATA—

Los esposos D. Roque Salvia y Dª Rosa Giorgio cumplen hoy sus bodas de plata. Con tal motivo hicieron celebrar una misa en acción de gracias en el templo de Nuestra Señora de Luján, y esta noche recibirán el saludo de sus relaciones.

CASAMIENTOS—

Schmitt - Pello—

La boda de la señorita Norma A. Schmitt con el señor José O. Pello se consagrará hoy, a las 20.15, en la iglesia de Nuestra Señora del Perpetuo Socorro. Actuarán de padrinos en la ceremonia religiosa la señora Clotilde Suárez de Arana y el señor Carlos A. Pello. En el Registro Civil firmaron el acta correspondiente los señores José Díaz y Leonardo B. Pello.

Peyrano - Daneri—

A las 20 serán bendecidos hoy, en el templo de Nuestra Señora del Pilar, los esponsales de la señorita Nilda Peyrano con el señor Rafael Daneri. Como padrinos en la ceremonia religiosa actuarán la señora Laura López de Sotelo y el señor Pedro Sotelo. Por ambos contrayentes suscribieron el acta del Registro Civil la señorita Juana Noguera y el señor Augusto Salvagio.

Rosenberg - Braunstein—

Mañana, en Tiberiades (Israel), se realizará el casamiento de la señorita Aliza Rosenberg con el señor Edgar Braunstein.

Veglio - Cáceres—

En la iglesia Santa Rosa se bendecirá pasado mañana, a las 21, la unión matrimonial de la señorita Edith Cecilia Veglio con el señor Luis Segundo Cáceres. Apadrinarán la ceremonia religiosa las señoras Mercedes A. de Sivori, y los señores Jorge A. Sivori y Oscar J. Cáceres. Ante el Registro Civil serán testigos, en representación de la novia, la señorita Angélica Roura y la señora Amalia Soldati de Cáceres, y por el contrayente los señores Raúl M. Cáceres y Carlos A. Cáceres.

Alonso - Laporta—

Se efectuó ayer en la iglesia del Sagrado Corazón de Jesus (Alberdi), el enlace de la señorita Edith Alonso con el señor Antonio Pablo Laporta.

COMPROMISOS—

Hoy se formalizará el compromiso de la señorita Isabel Bonelli con el señor Oscar E. Pence.

—Se efectuará hoy el compromiso de la señorita Josefina Aguirre con el señor Julio Alberto Solá.

—La señorita Adela B. Ortiz y el señor Gerardo Pizzi López concertarán en la fecha un compromiso.

—El jueves venidero quedará formalizado el compromiso de la señorita Ester Elena López con el señor Horacio Agüero Figueroa.

ENFERMOS—

Guarda cama la señora Matilde Aramendi de Bustamante.

—La señora Susana Bossi de Manrique se encuentra enferma.

—Hállase enferma la señora Lila Franco de Villafañe.

VIAJEROS—

A la Capital Federal el doctor Rómulo Foster Nazar.

—A Salta el doctor Leopoldo Figueroa Campero.

—Con igual destino el general Francisco Zerda.

—A Estados Unidos el mayor Collin Cogo.

—A Santa Fe el ingeniero Miguel Joaquín Castilla.

—A Buenos Aires el señor Juan Carlos Collin y su esposa Dª Inés M. Cogo.

—A Alta Gracia la señora Laura Astengo de Lamas.

—De Buenos Aires los señores Antonio Rodríguez Goyanes y Antonio Rodríguez de la Corte.

—De la Capital Federal la señorita Elena María del Castillo.

MISAS—

En la igleia Catedral se rezará mañana, a las 9, una misa en sufragio del alma del doctor Alberto Simián, al cumplirse el primer aniversario de su fallecimiento.

—Dispuesta por el Centro de Vocaciones Sacerdotales del Colegio de Nuestra Señora de la Misericordia se oficiará una misa mañana, a las 9.30, en la capilla del establecimiento, para rogar por el alma del señor Joaquín Layús, fallecido recientemente.

EDGARDO RUBEN Y ADRIANA M. MARCIPAR
(Foto Plus Ultra)

MARIA CRISTINA SOUZA

CULTO CATOLICO

Iglesia de Nuestra Señora del Pilar. — Mañana celebrará sus bodas de plata la Cofradía de la Doctrina Cristiana "San Agustín", con sede en esta parroquia. Con tal motivo se invita a los ex alumnos, socios protectores y fieles en general a la misa de comunión que se oficiará a las 9 y al acto académico que tendrá lugar a las 17 en el salón parroquial.

Festividad de Nuestra Señora de las Nieves. — En el templo parroquial de Nuestra Señora de la Merced, calle Aconquija 240, concluyó hoy, a las 17, el solemne triduo en honor de Nuestra Señora de las Nieves. Mañana, festividad de la Virgen, habrá misas a las 7, 8, 9 y 10.15, esta última cantada por el coro parroquial de señoritas de la Acción Católica, y panegírico a cargo del cura párroco Pbro. Domingo G. Aragone. Por la tarde, a las 16, solemne procesión por varias calles de la parroquia.

Comunión pascual de estudiantes. — En la capilla de Nuestra Señora del Huerto (San Juan y 25 de Diciembre) se celebrará mañana la tradicional misa de comunión pascual de los estudiantes secundarios.

Peregrinación mariana. — El jueves próximo se realizará una peregrinación de la juventud católica en homenaje a la Ssma. Virgen, con motivo de la festividad de la Asunción. La columna partirá a las 19 desde la iglesia Santa Rosa y recorrerá el trayecto hasta el templo del Inmaculado Corazón de María (Presidente Roca y Viamonte), donde se oficiará una misa de comunión.

Homenaje a un sacerdote. — La Junta Parroquial de Granadero Baigorria ha organizado para mañana un homenaje al cura párroco Pbro. Renato Rafaelli, con motivo de celebrarse el Día del Párroco. A las 8 se oficiará una misa de comunión general, por las intenciones del agasajado; a las 16, rezo del rosario y bendición con S. D. M., y a las 16.30 presentación de saludos y ofrecimiento de un vino de honor al Pbro. Rafaelli.

Película soviética en el cine Urquiza

En la sala del Urquiza, mañana a las 10, se proyectará "Una gran familia", película soviética premiada en Cannes, que es ofrecida en función especial por el Instituto de Relaciones Culturales Argentino-URSS.

En la sede de la entidad auspiciante, Córdoba 2611, de 18 a 20, pueden retirarse las invitaciones especiales para la función de mañana.

HABILITAN EN BELLAS ARTES LA EXPOSICION DE ARTE BRASILEÑO

Esta tarde, a las 18.30, en el Museo de Bellas Artes "Juan B. Castagnino", quedará habilitada una muestra pictórica denominada "Arte moderno en Brasil", por agrupar en élla a obras de conocidos artistas del país hermano, que concurren aunados en una expresión de buen gusto y conocimientos. La exposición que recientemente fuera apreciada por el público porteño, al permanecer a su disposición debido a gestiones cumplidas por la embajada brasileña en la Argentina, contará en ésta con el auspicio y patrocinio de la Municipalidad, por intermedio de su Comisión de Cultura, de "El Circulo" y el Instituto Cultural Argentino-Brasileño.

Las Programaciones Locales se Mantienen con Buena Variedad

En las carteleras de las salas céntricas se mantiene una interesante variedad de espectáculos, que abarcan géneros y calidades dispares, pero con motivos de atracción para los espectadores de gustos diversos.

"Las chicas de hoy": Comedia amable en cinemascope y color, que exhibe el Palace, con Marisa Allasio y Paolo Stoppa.

"Por siempre jamás": El Gran Rex sostiene el film que protagonizan Richard Todd y Jean Peters, se trata de un tema sentimental-biográfico, en colores.

"Regreso a la eternidad": Interesante tema en RKOescope, con Robert Ryan y Anita Ekberg, que ofrece el Empire Theatre.

"El bigamo": Con Vittorio de Sica y estelar conjunto, sigue en carteleras del Córdoba.

"Alas de águila": Simultáneamente en el Radar y Alvear, se brinda el tema de aviación que protagonizan John Wayne y Maureen O'Hara.

"El amante de Lady Chatterley": Danielle Darrieux y Leo Genn encabezan el plantel del film que continúa en la pantalla del Odeón.

"Un traje blanco": Sentimental relato hispano que sigue en cuadro del Astral. El pequeño Miguelito Gil encabeza el nutrido elenco.

"Aventuras de Robinson Crusoe": Relato de Defoe, con D. O'Herling, que juntamente con "El imperio de la espada", ofrece el Belgrano.

"Festival del Pájaro Loco": El Broadway ofrece un interesante desfile de cortos en cinemascope y color, protagonizados por el popular "Pájaro Loco".

"Callejón sangriento": Tema policial con John Wayne y Laureen Bacall, presenta la sala del Imperial.

"El río cambia": En el Capitol, con la reposición de "Helena de Troya", se brinda el film que tiene como intérpretes centrales a Rossana Rory y Harold Maresh.

"Miguel Strogoff": Sobre el libro de Verne, con Curd Jurgens, en cinemascope, ofrece el Monumental.

"La bruja": Película francesa, con Marina Vlady, en carteleras de los cines El Cairo y El Nilo.

"Los cuentos de la Alhambra": En el Rose-Marie se continúa brindando la producción hispana que tiene como figura estelar a Carmen Sevilla.

POR LOS TEATROS

Fu-Manchú: Con la revista mágica en 29 cuadros, "La hija de Satán", en La Comedia.

"Los Bucheros": Con el conjunto hispano de variedades, en el Teatro Olimpo.

ESPECTACULO

Chino-Chang: En 27 de Febrero y Bv. Oroño, hoy dos funciones con circo y magia, mañana, tres secciones.

B. Gimpel brinda un recital el 13

El violinista Bronislav Gimpel, acompañado al piano por Wladislaw Szpilman, ofrecerá un concierto el martes venidero en la sala del teatro El Circulo. El notable artista polaco ha preparado para su audición de referencia, un programa formado por páginas que pertenecen a Beethoven, Mozart, Brahms, Prokofieff, Creston y Ravel.

Las marcas más acreditadas
de COCINAS
para gas y supergas
Adquiéralo con nuestro ventajoso
Plan de CREDITOS liberales
GAS SERVICE - F.A.R.E.A. (S.R.L.)
RIOJA 1729 - T. E. 43915
CARRIÓ & Cía. S. R. L.
GALERIA ROSARIO (LOCAL Nº. 20)
CO - CA - FG
AV. LUCERO 286 BIS
C. TRAFERRI
BV. OROÑO 699 (SAN LORENZO)

Peletería
LANDY
¡Extraordinarias Ofertas!
UNICA LIQUIDACION ANUAL
de tapados y sacones de piel a los más bajos precios.
CREDITOS
DESDE $ 100 Mensuales
CAFFERATA 430

ROLLIZOS
Lapacho, Curupay, Guayacán, Urunday, Quebr. blanco Algarrobo cortados sandwich, leña de todas clases y medidas. — RICARDO BASTERI
CAFFERATA 955 T. E. 97345 ROSARIO

GALLETA MARINA CON SOYA
PANADERIA Y CONFITERIA EL PEÑON
BALCARCE 568 T. E. 27744

Dr. ARMENGOD SEÑORAS CIRUGIA GENERAL
Entre Ríos 2242 T. E. 81298

Dr. Manzoni Cirugía General (Estómago, Hígado, Intestinos, etc.). Señoras Socio
Av. Pellegrini 1946 T. E. 26827 Rosario

GUIA SOCIAL
FREDRIKSSON - LARRAZABAL
EDICION 1957
5.000 familias y sus cumpleaños
Fotos. Notas de historia y las genealogías de Leandro N. Alem, los Machain, etc.
EJEMPLAR EN CUERO $ 100
Pedidos: T. E. 21664 y 42518

S. BONILLA
CREACIONES EN ALHAJAS
Mendoza 1029 T. E. 22528
ROSARIO

Dr. SPIRANDELLI
PROCTOLOGIA. — ANO — RECTO — INTESTINOS.
PEDIR HORA
P. Roca 1147 T. E. 25956-69622

Dr. Ghiraldini
CLINICA GENERAL
RAYOS X
BALCARCE 1541 T. E. 8614

Pepita y Lorenzo COCINAS MATHY *por Chick Young*

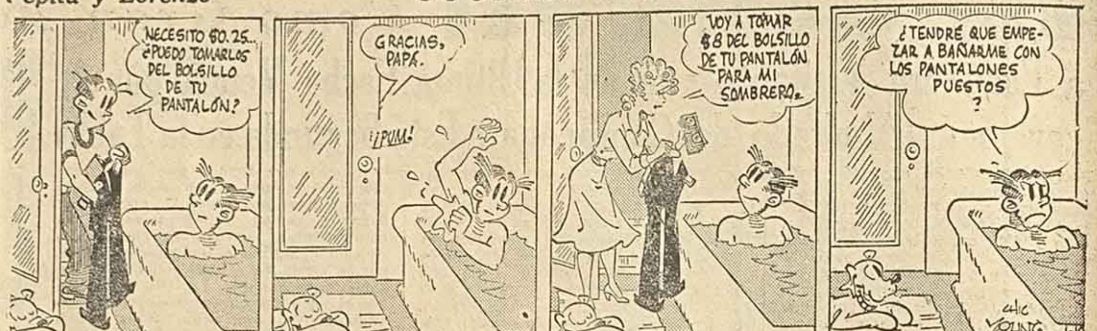
NECESITO $0.25... ¿PUEDO TOMARLOS DEL BOLSILLO DE TU PANTALÓN?
GRACIAS, PAPÁ.
¡PUM!
VOY A TOMAR $8 DEL BOLSILLO DE TU PANTALÓN PARA MI SOMBRERO.
¿TENDRÉ QUE EMPEZAR A BAÑARME CON LOS PANTALONES PUESTOS?
CHIC YOUNG 1-10

Rip Kirby AMARGO OBRERO *por Alex Raymond*

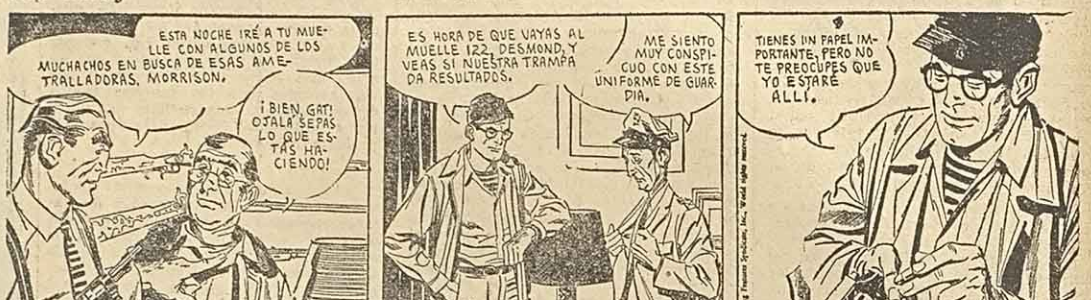
ESTA NOCHE IRÉ A TU MUELLE CON ALGUNOS DE LOS MUCHACHOS EN BUSCA DE ESAS AMETRALLADORAS, MORRISON.
¡BIEN, GAT! OJALÁ SEPAS LO QUE ESTÁS HACIENDO!
ES HORA DE QUE VAYAS AL MUELLE 122, DESMOND, Y VEAS SI NUESTRA TRAMPA DA RESULTADOS.
ME SIENTO MUY CONSPICUO CON ESTE UNIFORME DE GUARDIA.
TIENES UN PAPEL IMPORTANTE, PERO NO TE PREOCUPES QUE YO ESTARÉ ALLÍ.
11-5

El ratón Mickey COCINAS MATHY *por Walt Disney*

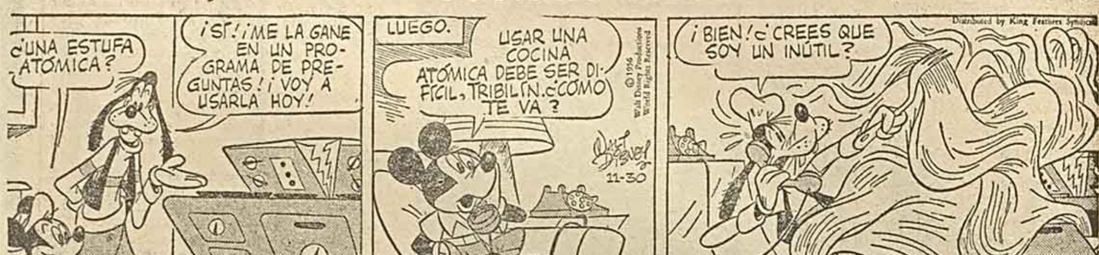
¿UNA ESTUFA ATÓMICA?
¡SÍ! ¡ME LA GANÉ EN UN PROGRAMA DE PREGUNTAS! ¡VOY A USARLA HOY!
LUEGO.
USAR UNA COCINA ATÓMICA DEBE SER DIFÍCIL, TRIBILÍN. ¿CÓMO TE VA?
WALT DISNEY 11-30
¡BIEN! ¿CREES QUE SOY UN INÚTIL?

Pepe y sus caballos AMARGO OBRERO *por Frank Godwin*

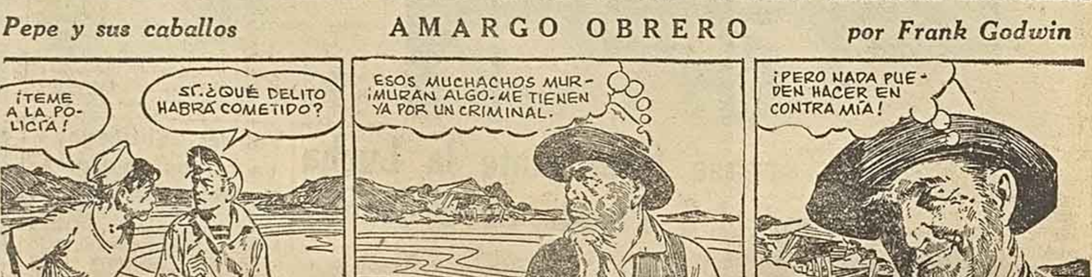
¡TEME A LA POLICÍA!
SÍ. ¿QUÉ DELITO HABRÁ COMETIDO?
ESOS MUCHACHOS MURMURAN ALGO. ME TIENEN YA POR UN CRIMINAL.
¡PERO NADA PUEDEN HACER EN CONTRA MÍA!
FRANK GODWIN 1-1

Tarzán COCINAS MATHY *por E. Rice Burroughs*

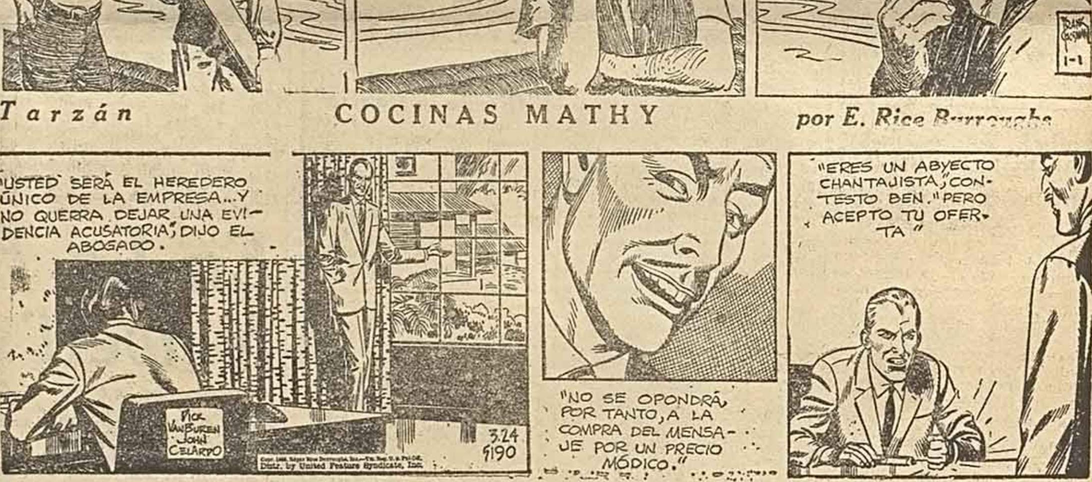
"USTED SERÁ EL HEREDERO ÚNICO DE LA EMPRESA... Y NO QUERRÁ DEJAR UNA EVIDENCIA ACUSATORIA", DIJO EL ABOGADO.
RICK VAN BUREN JOHN CELARDO
3-24 5190
"NO SE OPONDRÁ, POR TANTO, A LA COMPRA DEL MENSAJE POR UN PRECIO MÓDICO."
"ERES UN ABYECTO CHANTAJISTA", CONTESTÓ BEN. "PERO ACEPTO TU OFERTA"

El pato Donald COCINAS MATHY *por Walt Disney*

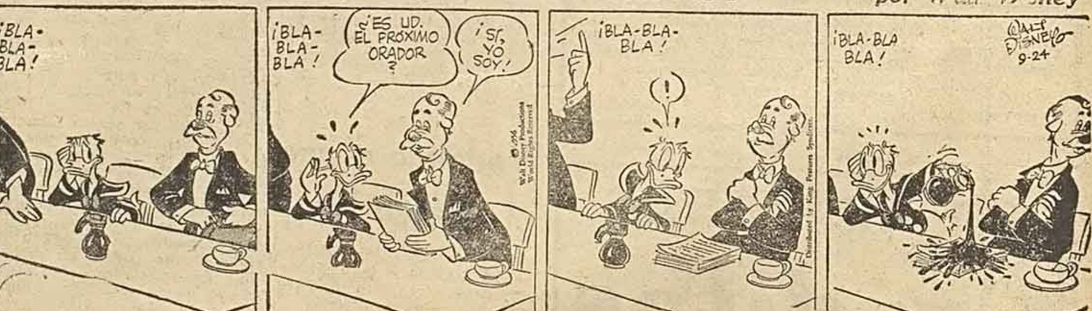
¡BLA-BLA-BLA!
¡BLA-BLA-BLA!
¿ES UD. EL PRÓXIMO ORADOR?
¡SÍ, YO SOY!
¡BLA-BLA-BLA!
!
¡BLA-BLA BLA!
WALT DISNEY 9-24

El gato Félix AMARGO OBRERO *por Pat Sullivan*

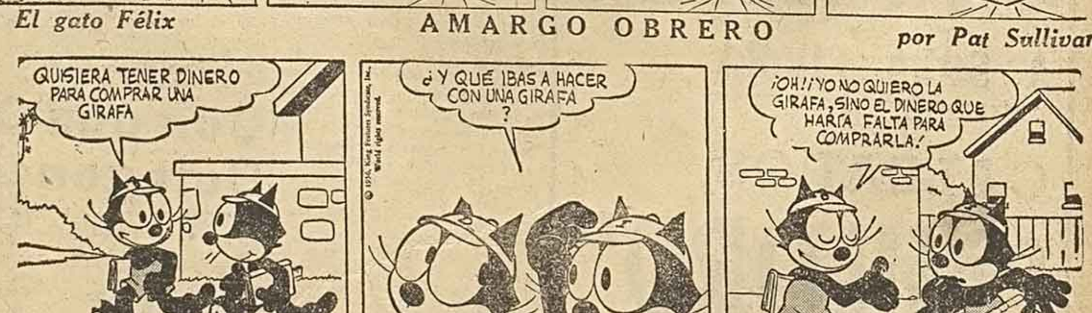
QUISIERA TENER DINERO PARA COMPRAR UNA GIRAFA
¿Y QUÉ IBAS A HACER CON UNA GIRAFA?
¡OH! ¡YO NO QUIERO LA GIRAFA, SINO EL DINERO QUE HARÍA FALTA PARA COMPRARLA!

El Fantasma AMARGO OBRERO *por Lee Falk y Wilson Mc. Koy*

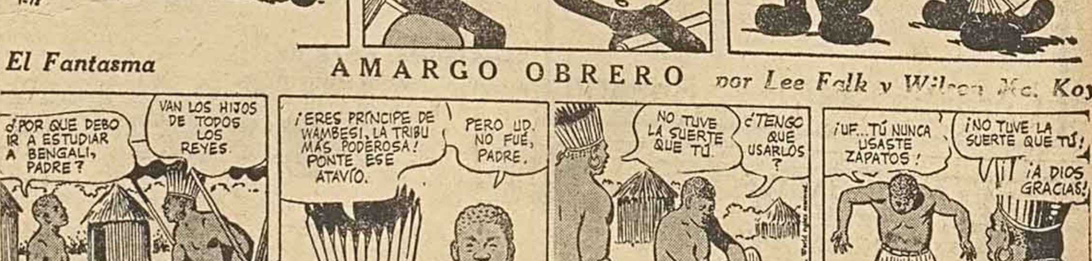
¿POR QUÉ DEBO IR A ESTUDIAR A BENGALI, PADRE?
VAN LOS HIJOS DE TODOS LOS REYES
WILSON McCOY 1-14
¡ERES PRÍNCIPE DE WAMBESI, LA TRIBU MÁS PODEROSA! PONTE ESE ATAVÍO.
PERO UD. NO FUÉ, PADRE.
NO TUVE LA SUERTE QUE TÚ.
¿TENGO QUE USARLOS?
¡UF... TÚ NUNCA USASTE ZAPATOS!
¡NO TUVE LA SUERTE QUE TÚ!
¡A DIOS GRACIAS!